Porto Sentido

Tuna Universitária do Minho

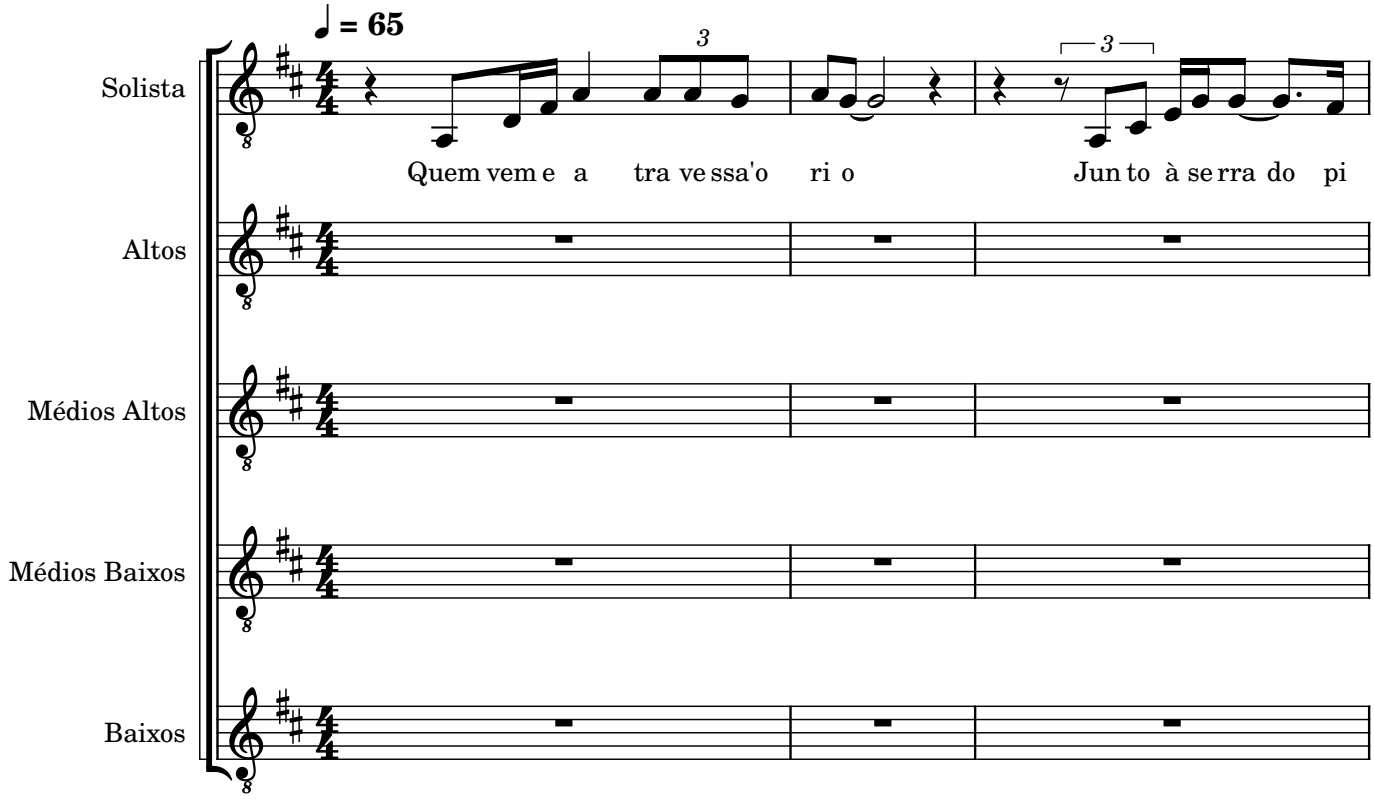

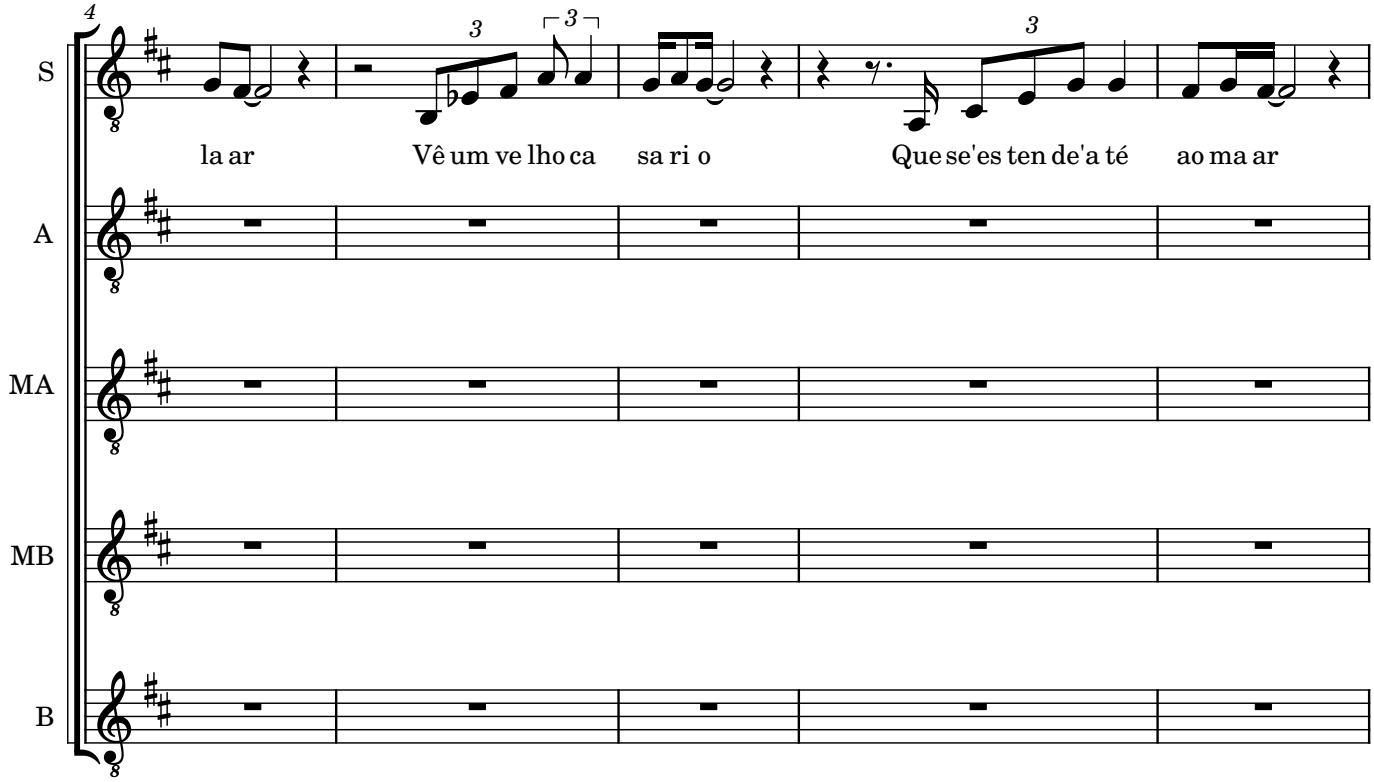

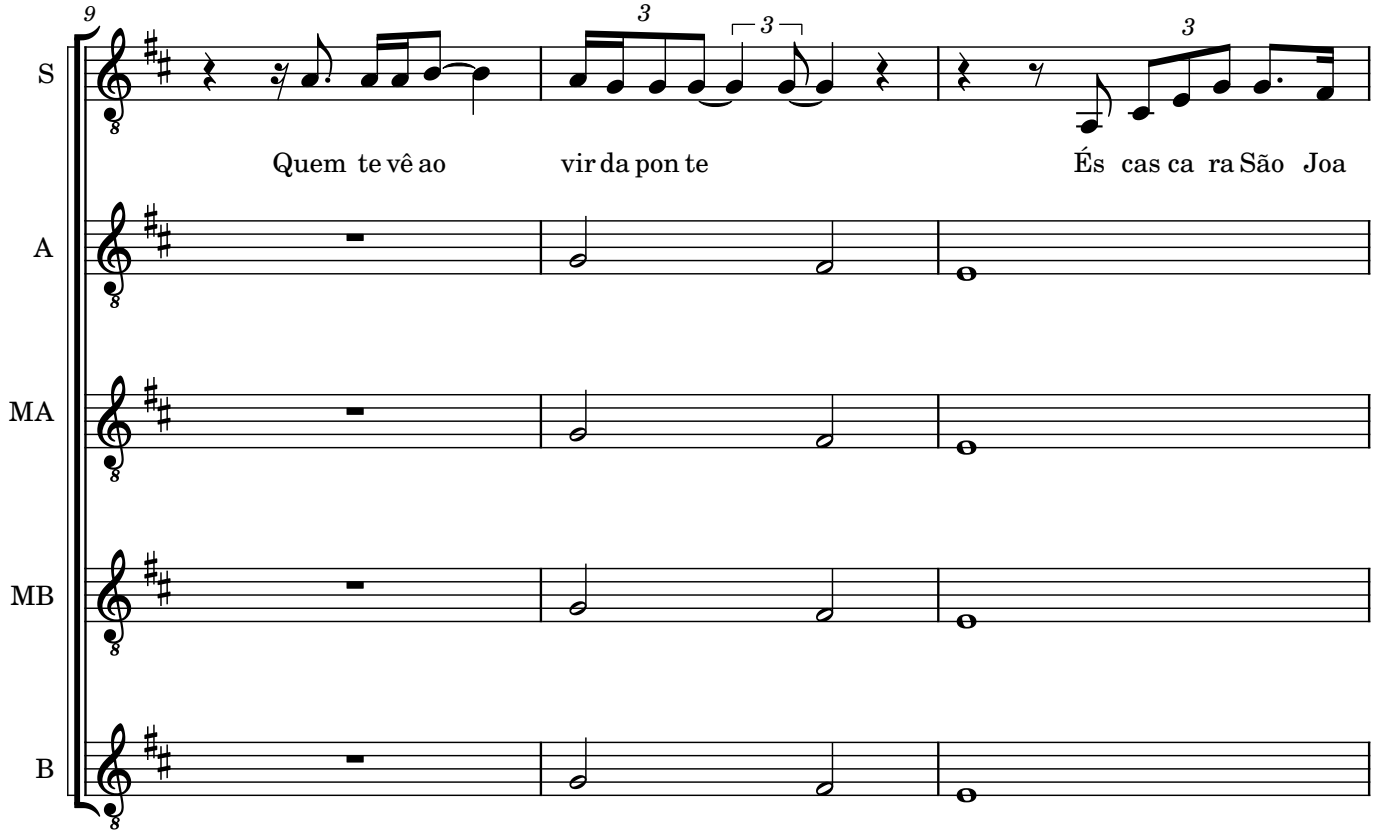
9
S
A
MA
MB
B
Quem te vê ao vir da pon te És cas ca ra São Joa

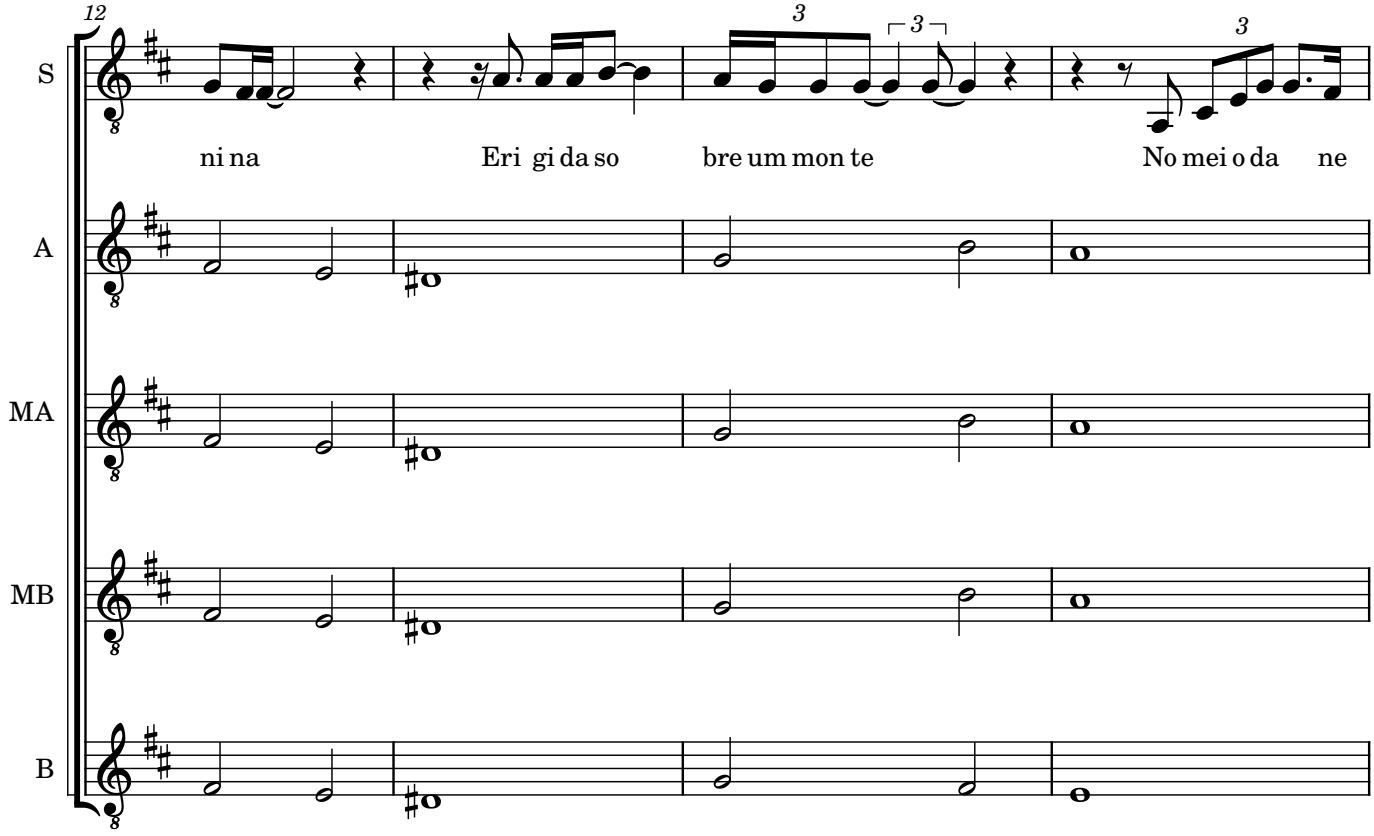
12
S
A
MA
MB
B
ni na Eri gi da so bre um mon te No mei o da ne

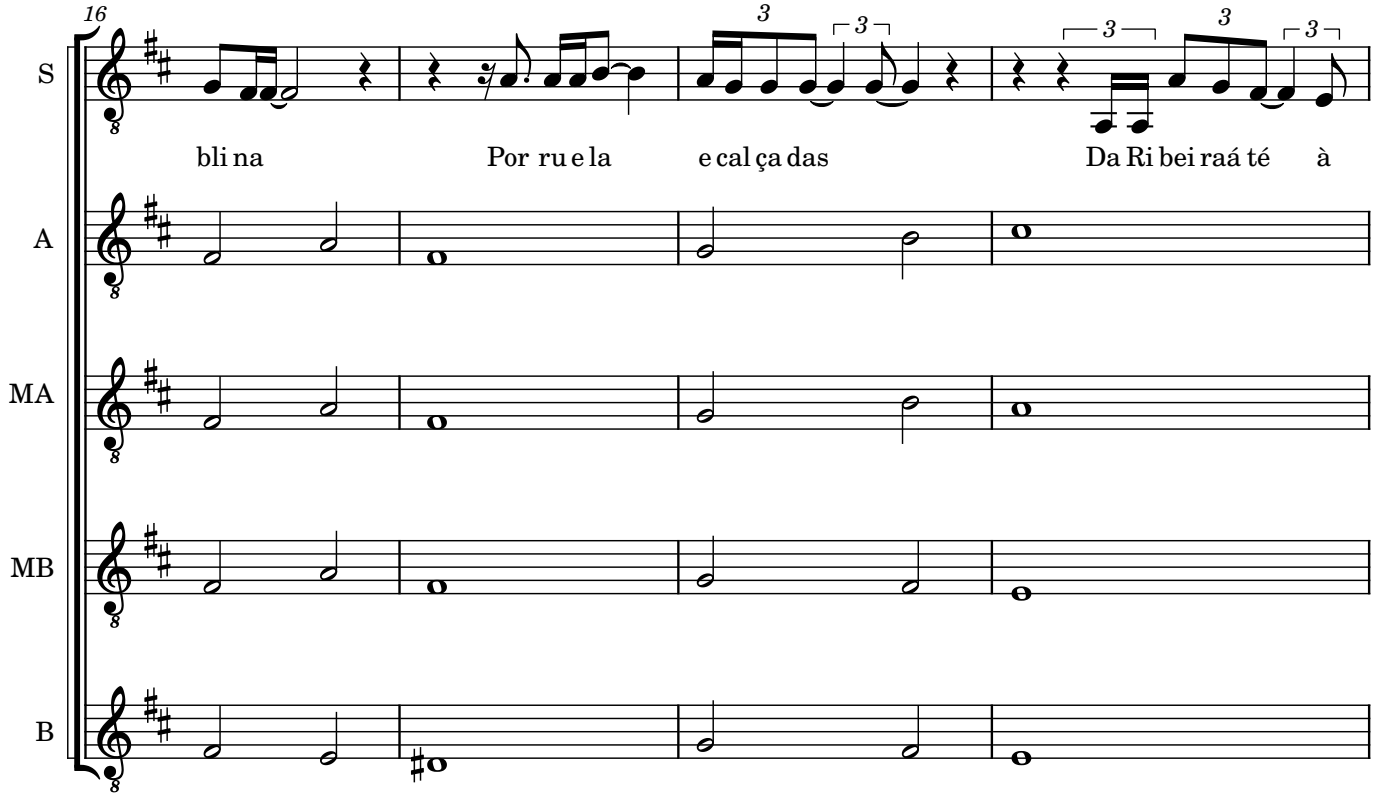
16
S
bli na
Por ru e la
e cal ça das
Da Ri bei raá té
à
A
MA
MB
B

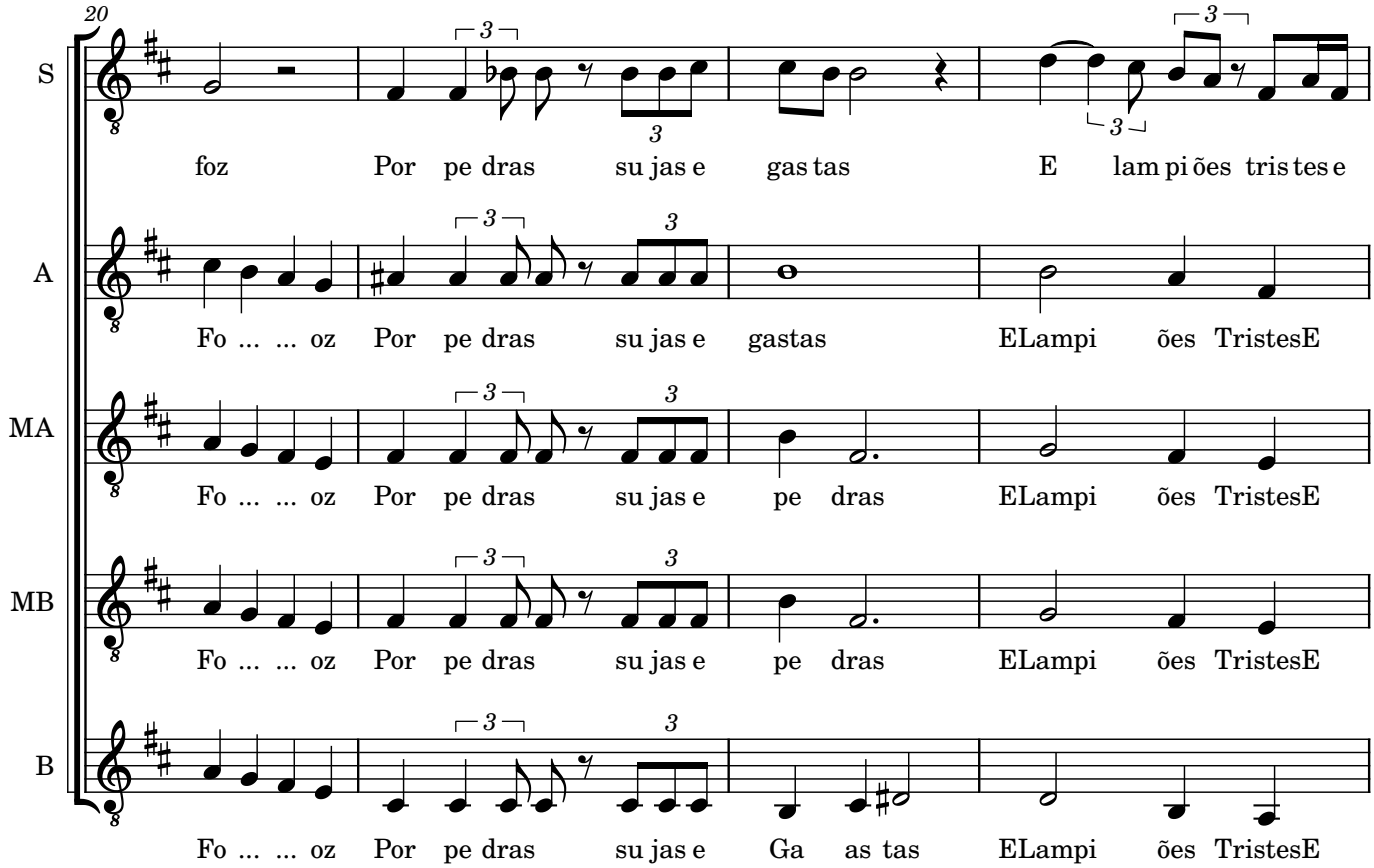
20
S
foz
Por pe dras su jas e gas tas
E lam pi ões tris tes e
A
Fo ... ... oz
Por pe dras su jas e gastas
ELampi ões TristesE
MA
Fo ... ... oz
Por pe dras su jas e pe dras
ELampi ões TristesE
MB
Fo ... ... oz
Por pe dras su jas e pe dras
ELampi ões TristesE
B
Fo ... ... oz
Por pe dras su jas e Ga as tas
ELampi ões TristesE

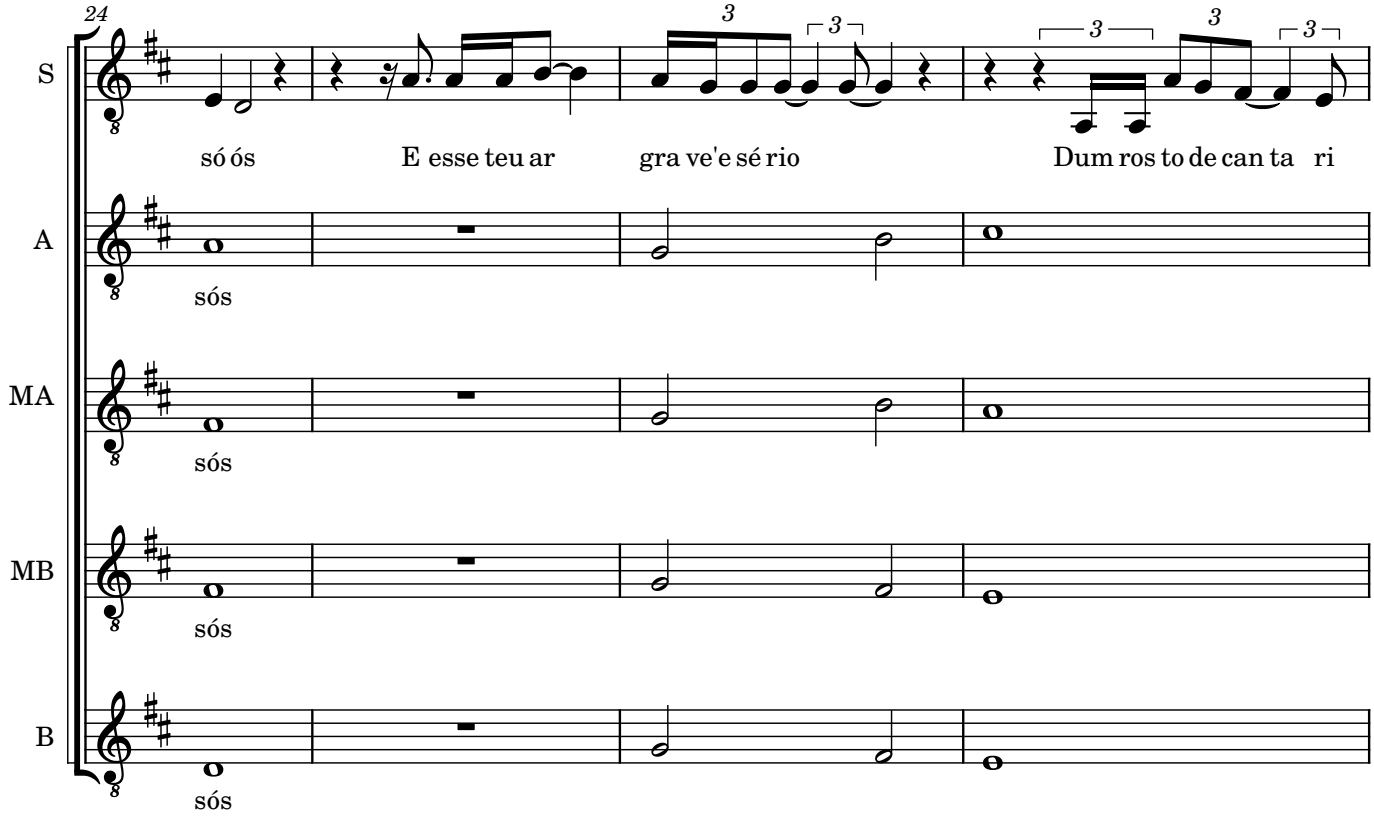
24
S
só ós E esse teu ar gra ve'e sé rio Dum ros to de can ta ri
A
sós
MA
sós
MB
sós
B
sós

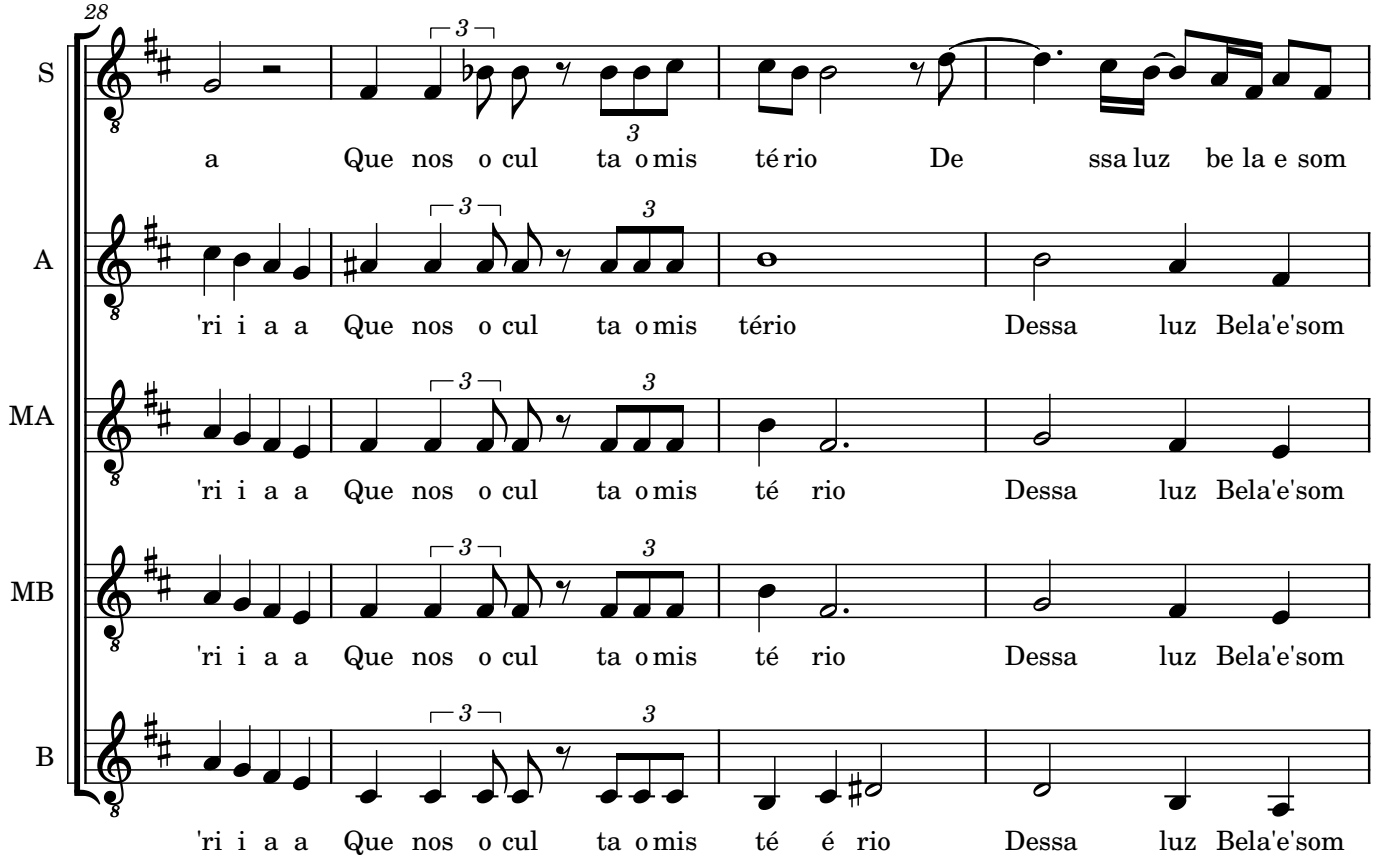
28
S
a Que nos o cul ta o mis té rio De ssa luz be la e som
A
'ri i a a Que nos o cul ta o mis tério Dessa luz Bela'e'som
MA
'ri i a a Que nos o cul ta o mis té rio Dessa luz Bela'e'som
MB
'ri i a a Que nos o cul ta o mis té rio Dessa luz Bela'e'som
B
'ri i a a Que nos o cul ta o mis té é rio Dessa luz Bela'e'som

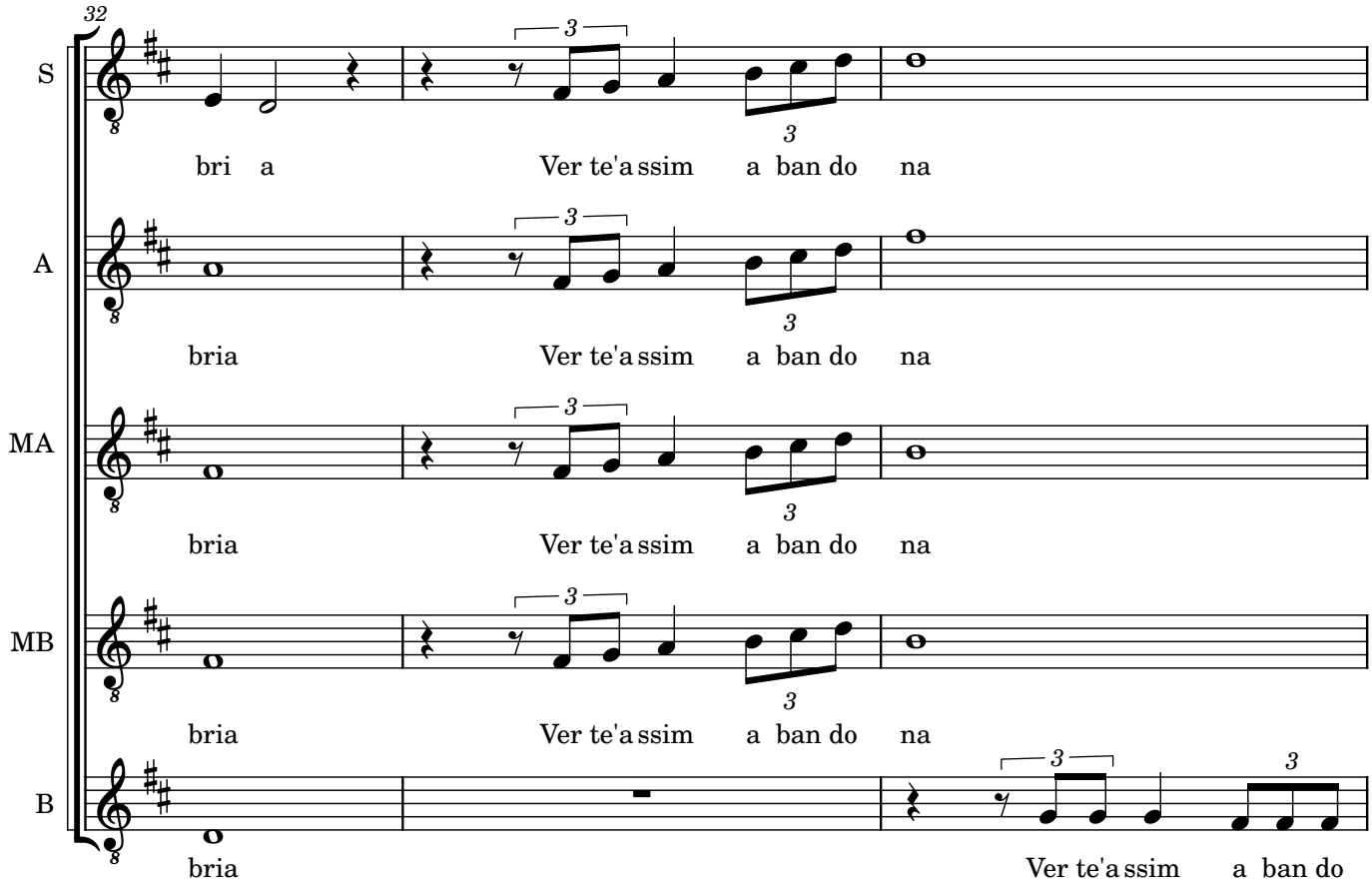
32
S
bri a Ver te'a ssim a ban do na
A
bria Ver te'a ssim a ban do na
MA
bria Ver te'a ssim a ban do na
MB
bria Ver te'a ssim a ban do na
B
bria Ver te'a ssim a ban do

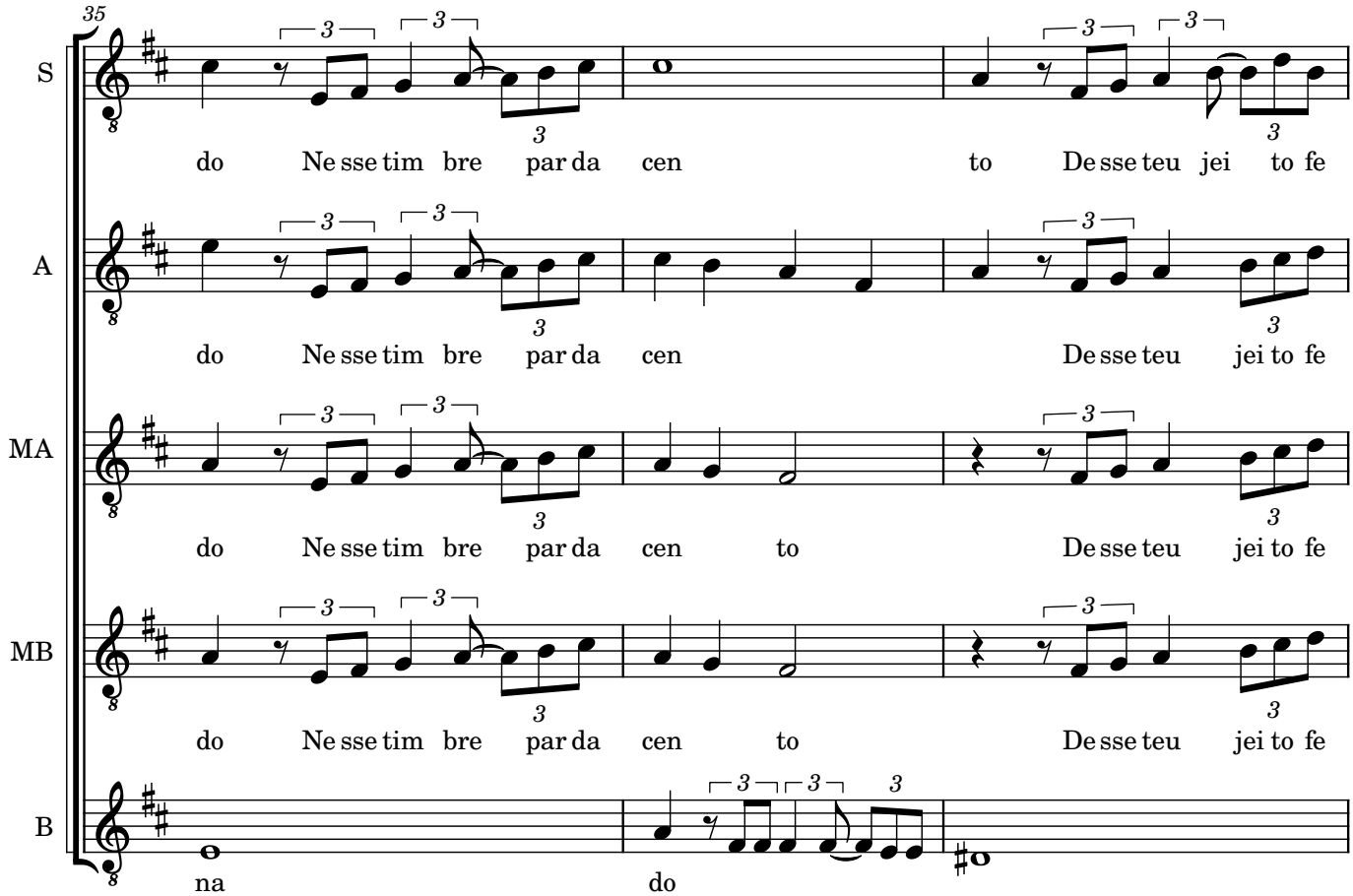
35
S
do Ne sse tim bre par da cen to De sse teu jei to fe
A
do Ne sse tim bre par da cen De sse teu jei to fe
MA
do Ne sse tim bre par da cen to De sse teu jei to fe
MB
do Ne sse tim bre par da cen to De sse teu jei to fe
B
na do

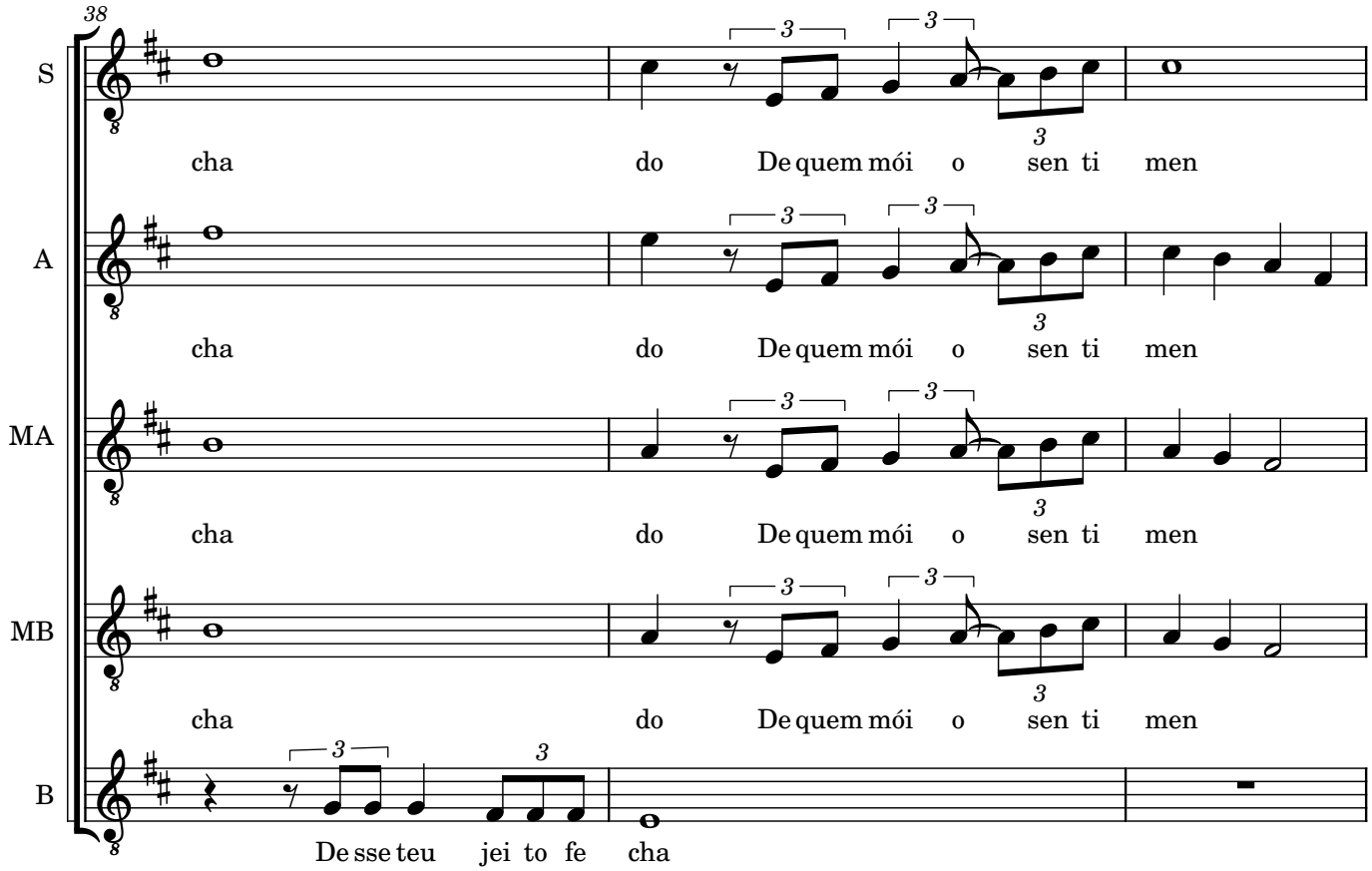
38
S
cha do De quem mói o sen ti men
A
cha do De quem mói o sen ti men
MA
cha do De quem mói o sen ti men
MB
cha do De quem mói o sen ti men
B
De sse teu jei to fe cha

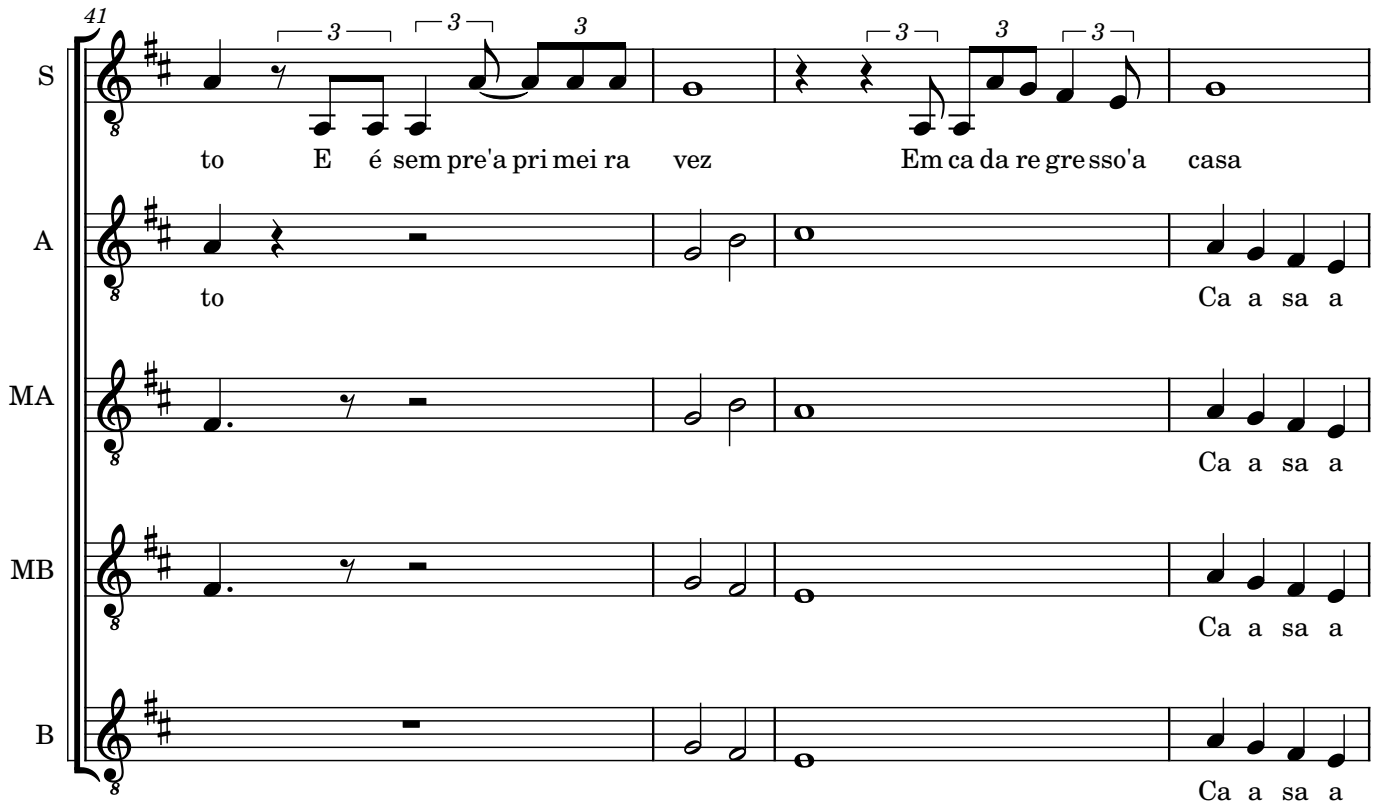
41
S
to E é sem pre'a pri mei ra vez Em ca da re gre sso'a casa
A
to Ca a sa a
MA
Ca a sa a
MB
Ca a sa a
B
Ca a sa a

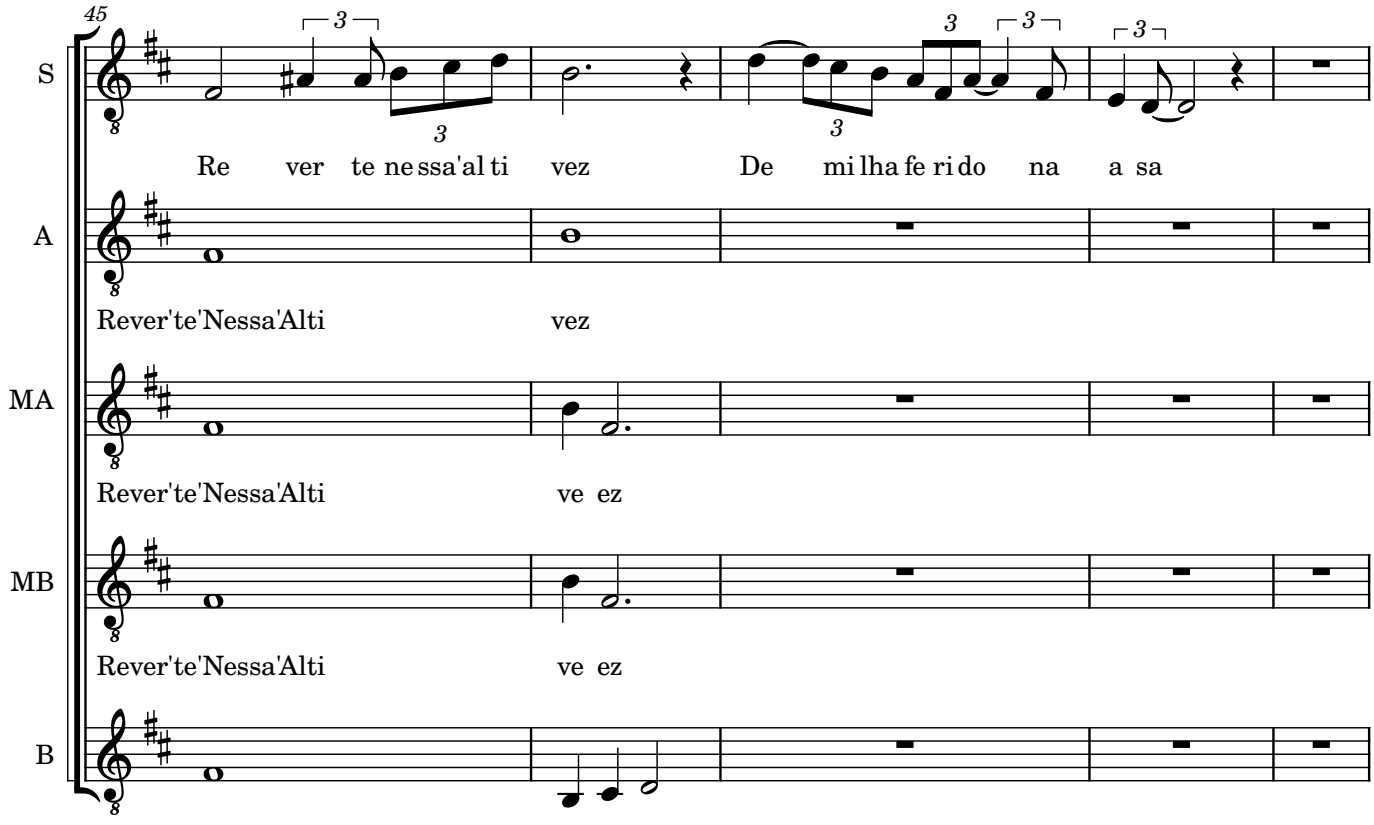
45
S
Re ver te ne ssa'al ti vez De mi lha fe ri do na a sa
A
Rever'te'Nessa'Alti vez
MA
Rever'te'Nessa'Alti ve ez
MB
Rever'te'Nessa'Alti ve ez
B
Rever'te'Nessa'Alti ve ez

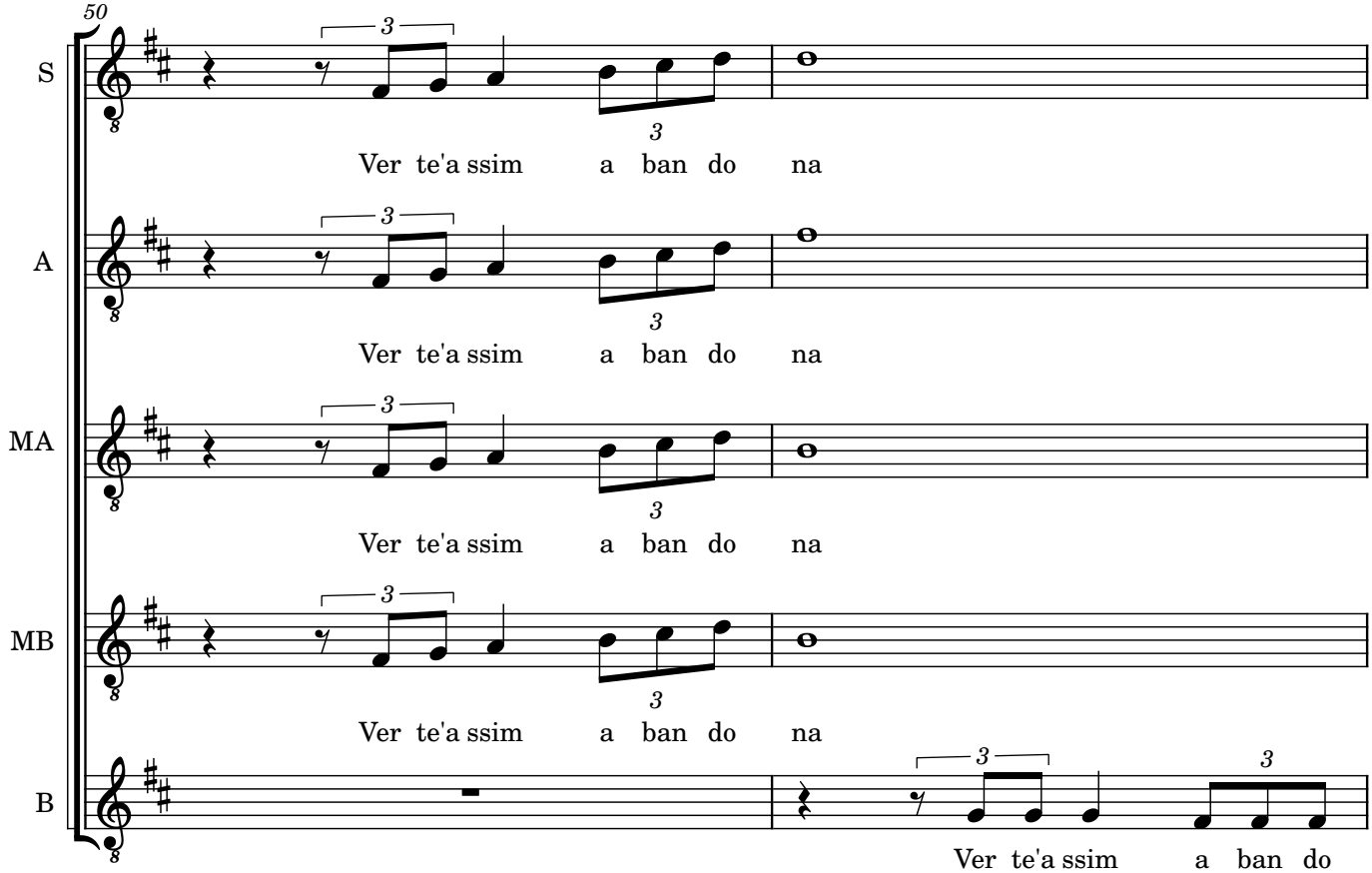
50
S
Ver te'a ssim a ban do na
A
Ver te'a ssim a ban do na
MA
Ver te'a ssim a ban do na
MB
Ver te'a ssim a ban do na
B
Ver te'a ssim a ban do

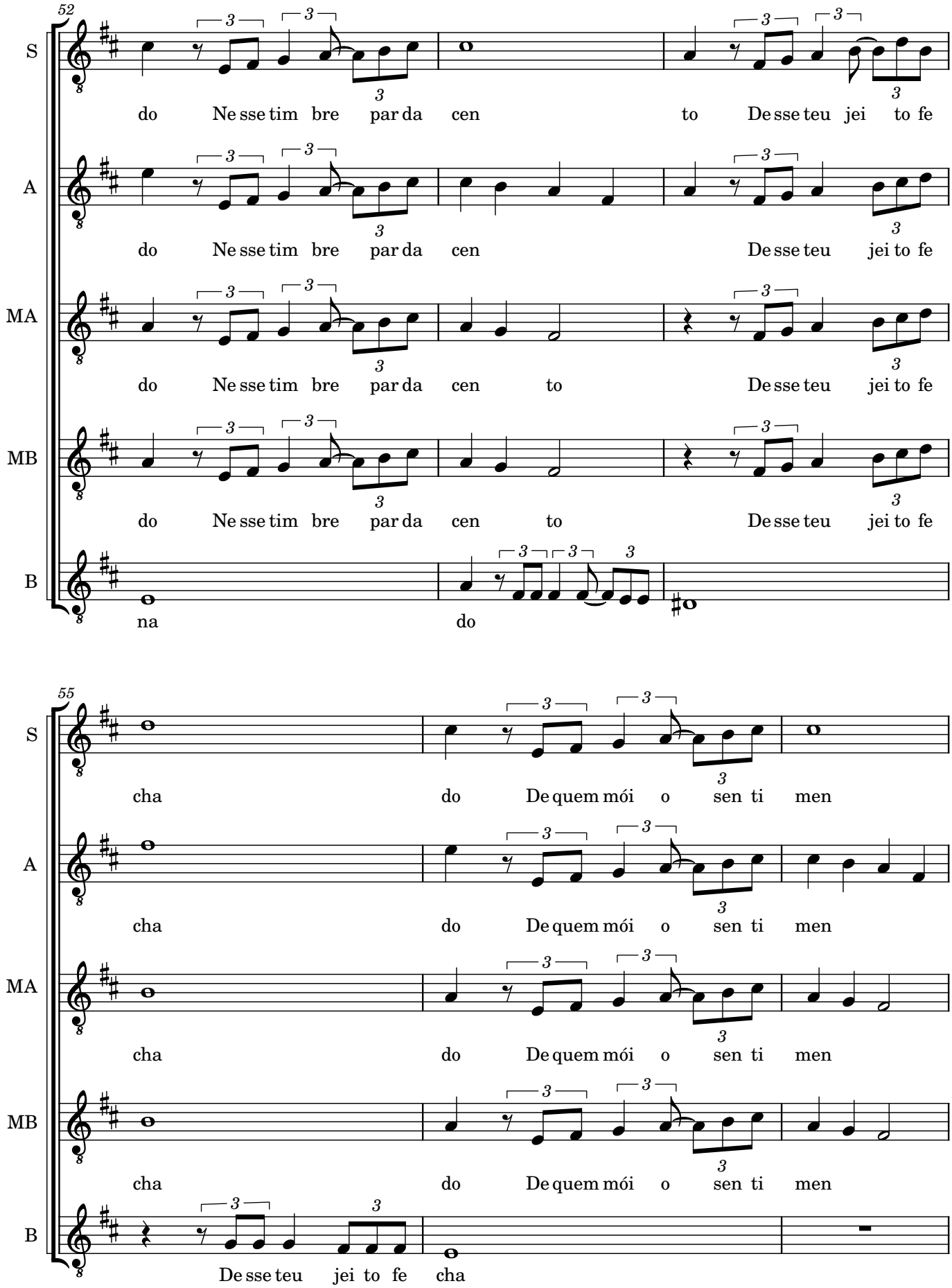
52
S
do Ne sse tim bre par da cen to De sse teu jei to fe
A
do Ne sse tim bre par da cen De sse teu jei to fe
MA
do Ne sse tim bre par da cen to De sse teu jei to fe
MB
do Ne sse tim bre par da cen to De sse teu jei to fe
B
na do
55
S
cha do De quem mói o sen ti men
A
cha do De quem mói o sen ti men
MA
cha do De quem mói o sen ti men
MB
cha do De quem mói o sen ti men
B
De sse teu jei to fe cha

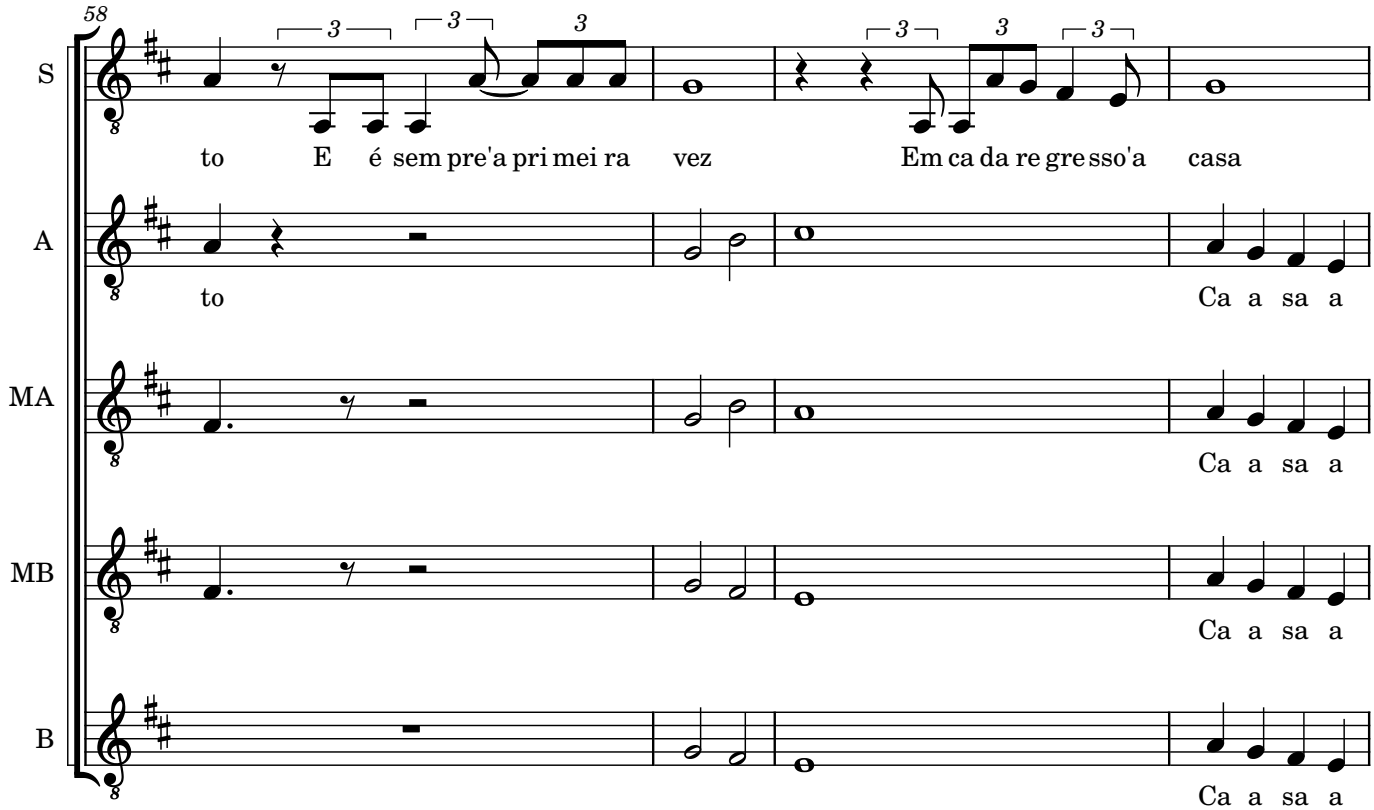
58
S
to E é sem pre'a pri mei ra vez Em ca da re gre sso'a casa
A
to Ca a sa a
MA
Ca a sa a
MB
Ca a sa a
B
Ca a sa a

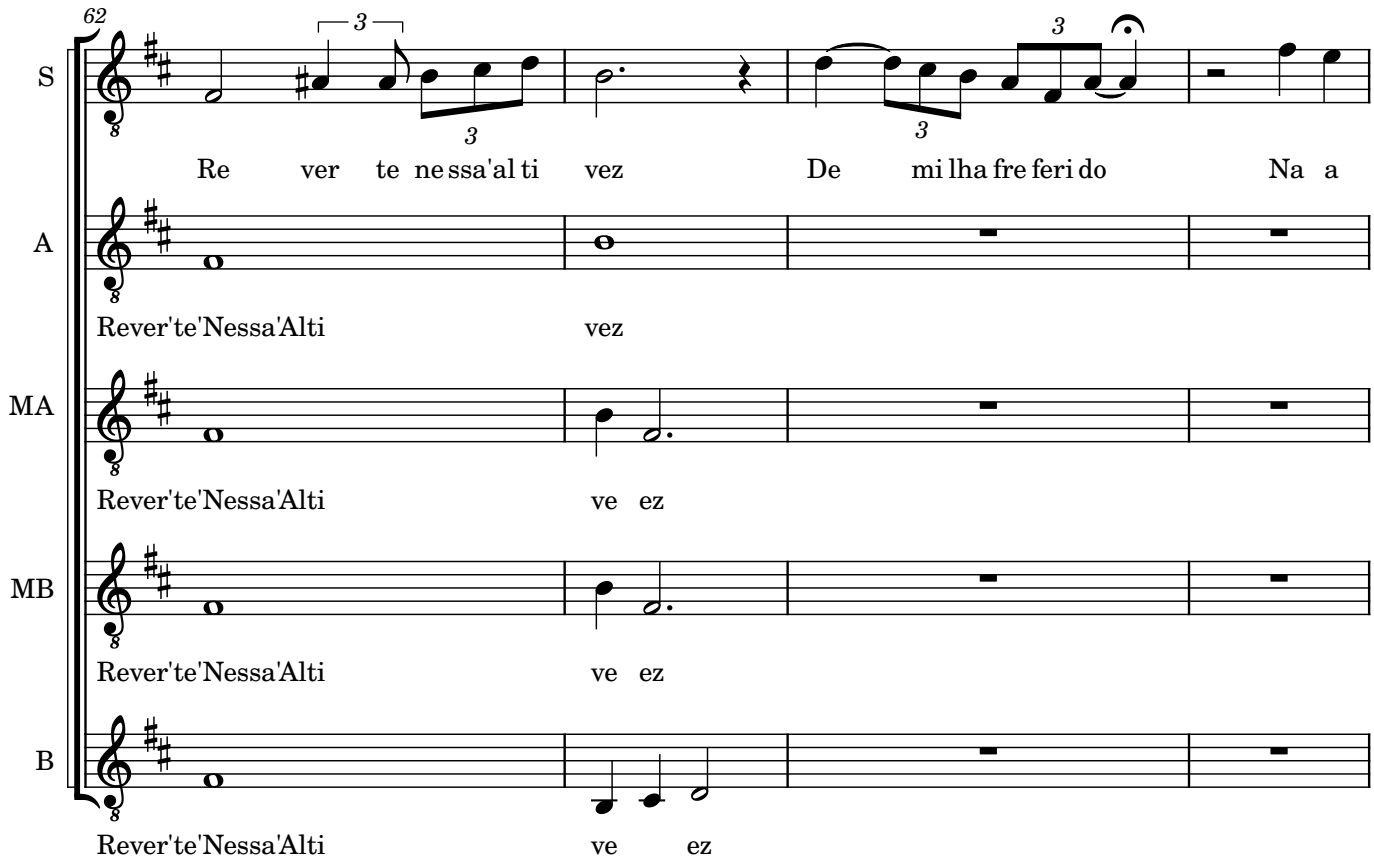
62
S
Re ver te ne ssa'al ti vez De mi lha fre feri do Na a
A
Rever'te'Nessa'Alti vez
MA
Rever'te'Nessa'Alti ve ez
MB
Rever'te'Nessa'Alti ve ez
B
Rever'te'Nessa'Alti ve ez

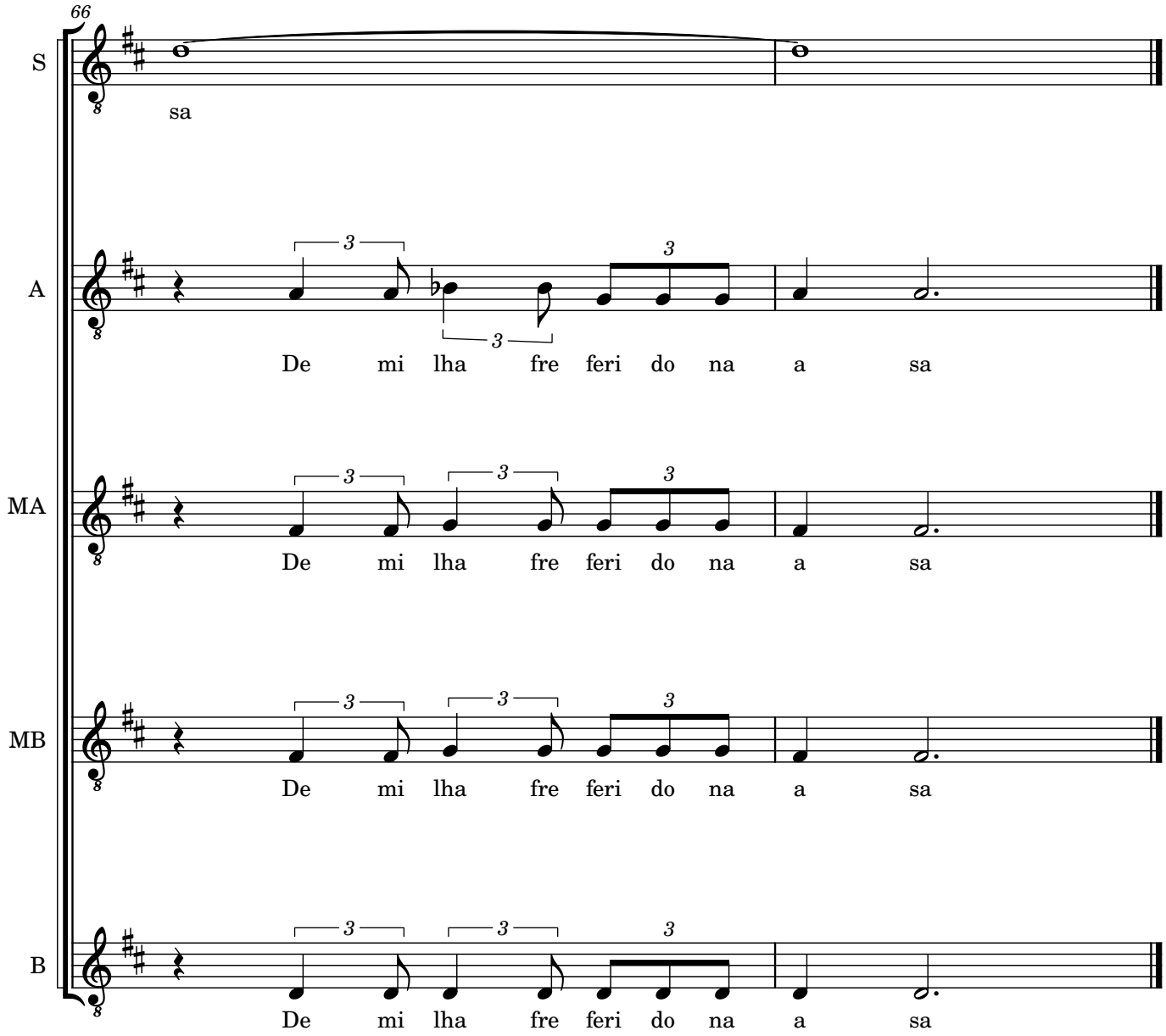
66
S
sa
A
De mi lha fre feri do na a sa
MA
De mi lha fre feri do na a sa
MB
De mi lha fre feri do na a sa
B
De mi lha fre feri do na a sa