"*A formiga no carreiro*"

José Afonso (1929-1987)

arranjo e orquestração: **Célio V. Peixoto**

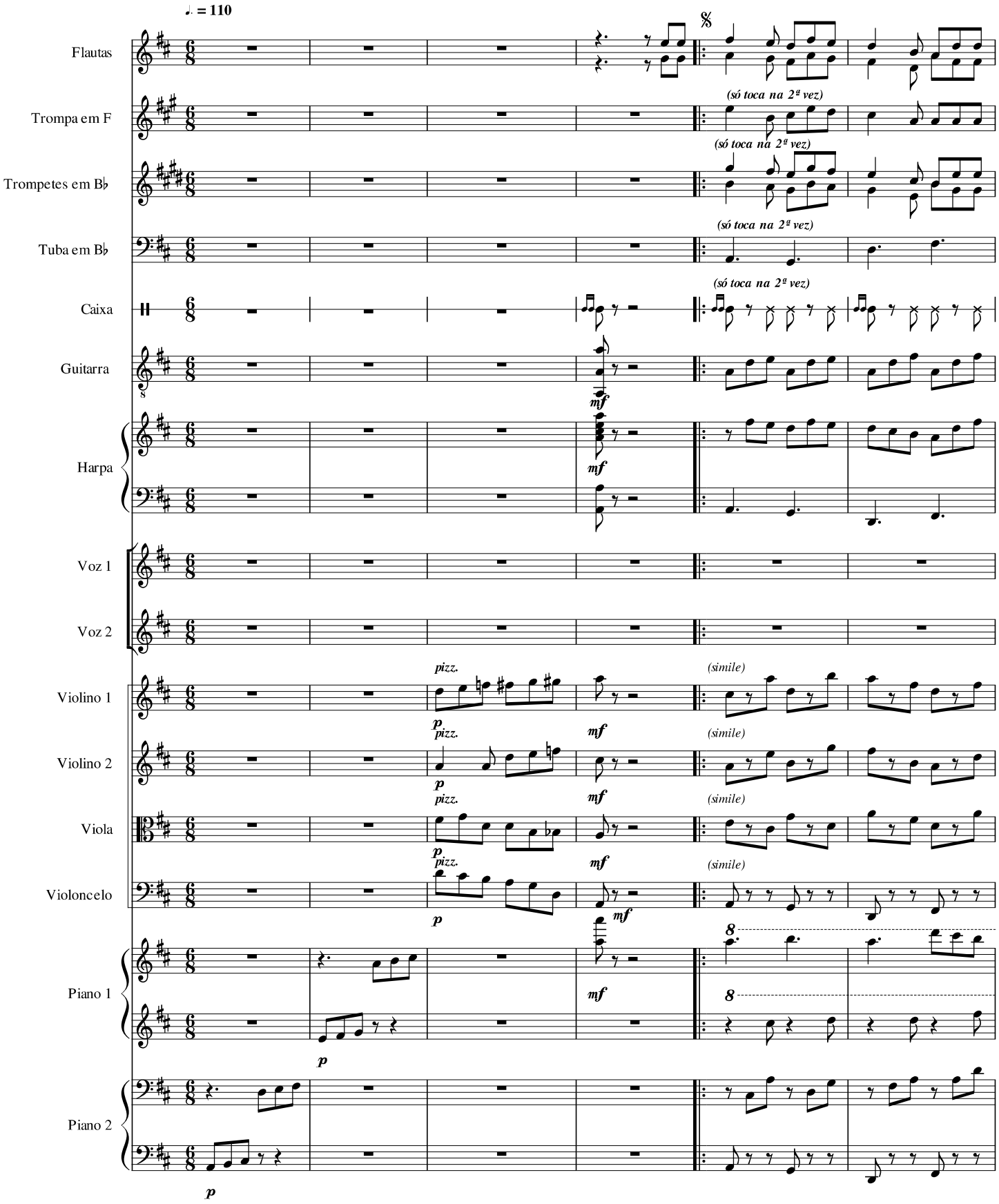

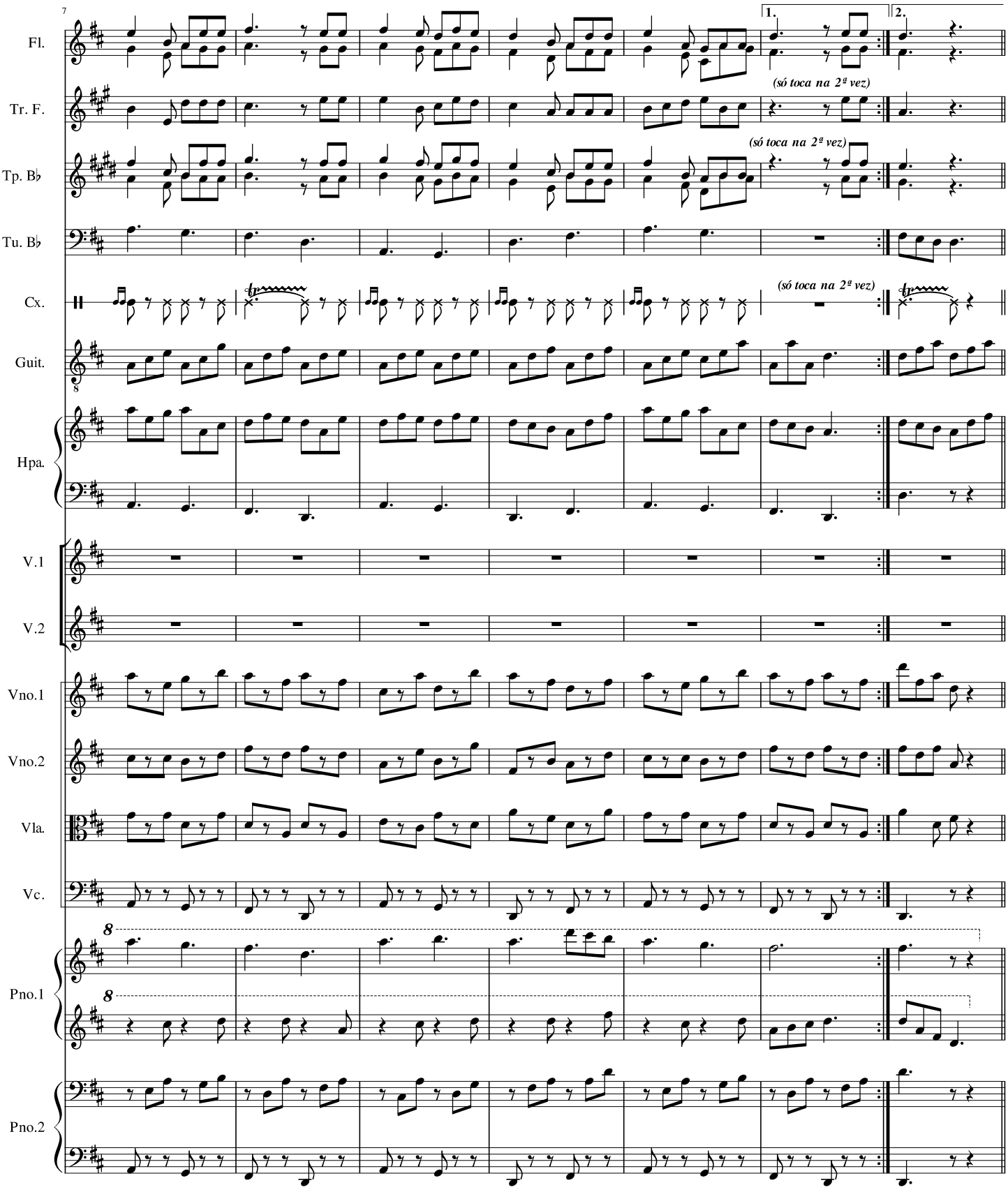
7
Fl.
Tr. F.
Tp. B♭
Tu. B♭
Cx.
Guit.
Hpa.
V.1
V.2
Vno.1
Vno.2
Vla.
Vc.
Pno.1
Pno.2
1.
2.
(só toca na 2ª vez)
(só toca na 2ª vez)
(só toca na 2ª vez)

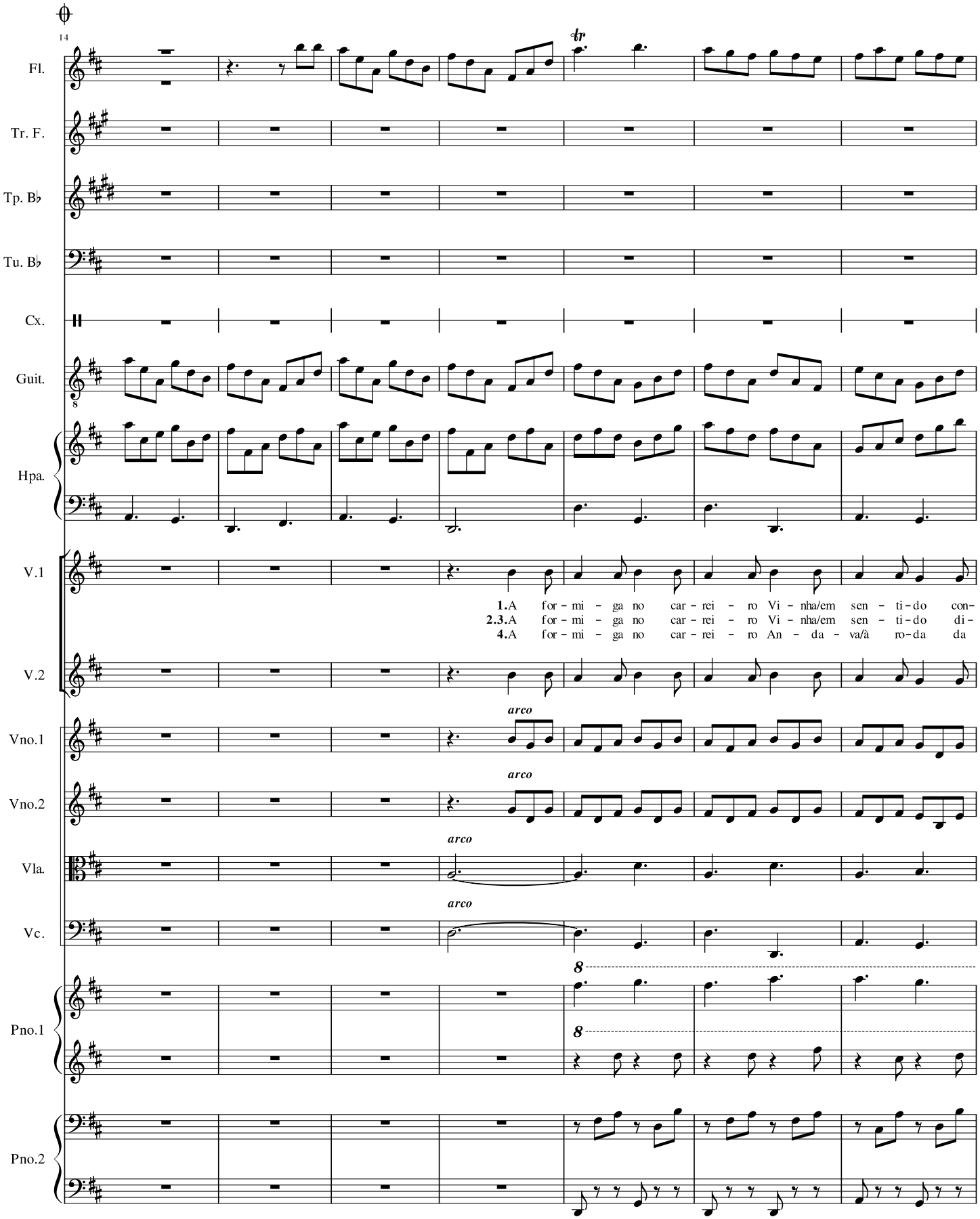
14
Fl.
Tr. F.
Tp. B♭
Tu. B♭
Cx.
Guit.
Hpa.
V.1
V.2
Vno.1
Vno.2
Vla.
Vc.
Pno.1
Pno.2
tr
1.A for - mi - ga no car - rei - ro Vi - nha/em sen - ti - do con-
2.3.A for - mi - ga no car - rei - ro Vi - nha/em sen - ti - do di -
4.A for - mi - ga no car - rei - ro An - da - va/à ro - da da
arco
arco
arco
arco
8
8

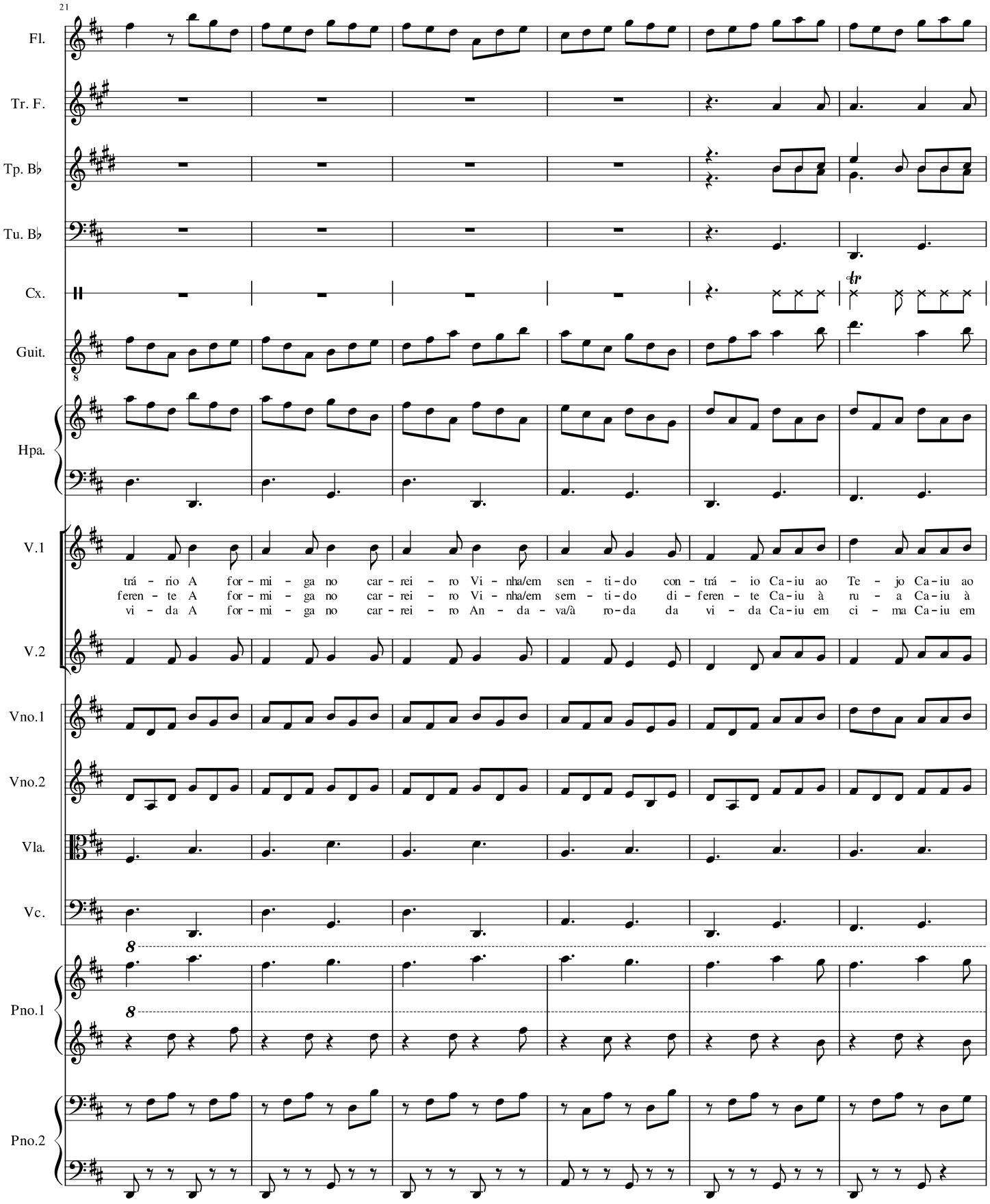
21
Fl.
Tr. F.
Tp. B♭
Tu. B♭
Cx.
Guit.
Hpa.
V.1
V.2
Vno.1
Vno.2
Vla.
Vc.
Pno.1
Pno.2
tr
trá - rio A for - mi - ga no car - rei - ro Vi - nha/em sen - ti - do con - trá - io Ca - iu ao Te - jo Ca - iu ao
feren - te A for - mi - ga no car - rei - ro Vi - nha/em sem - ti - do di - feren - te Ca - iu à ru - a Ca - iu à
vi - da A for - mi - ga no car - rei - ro An - da - va/à ro - da da vi - da Ca - iu em ci - ma Ca - iu em

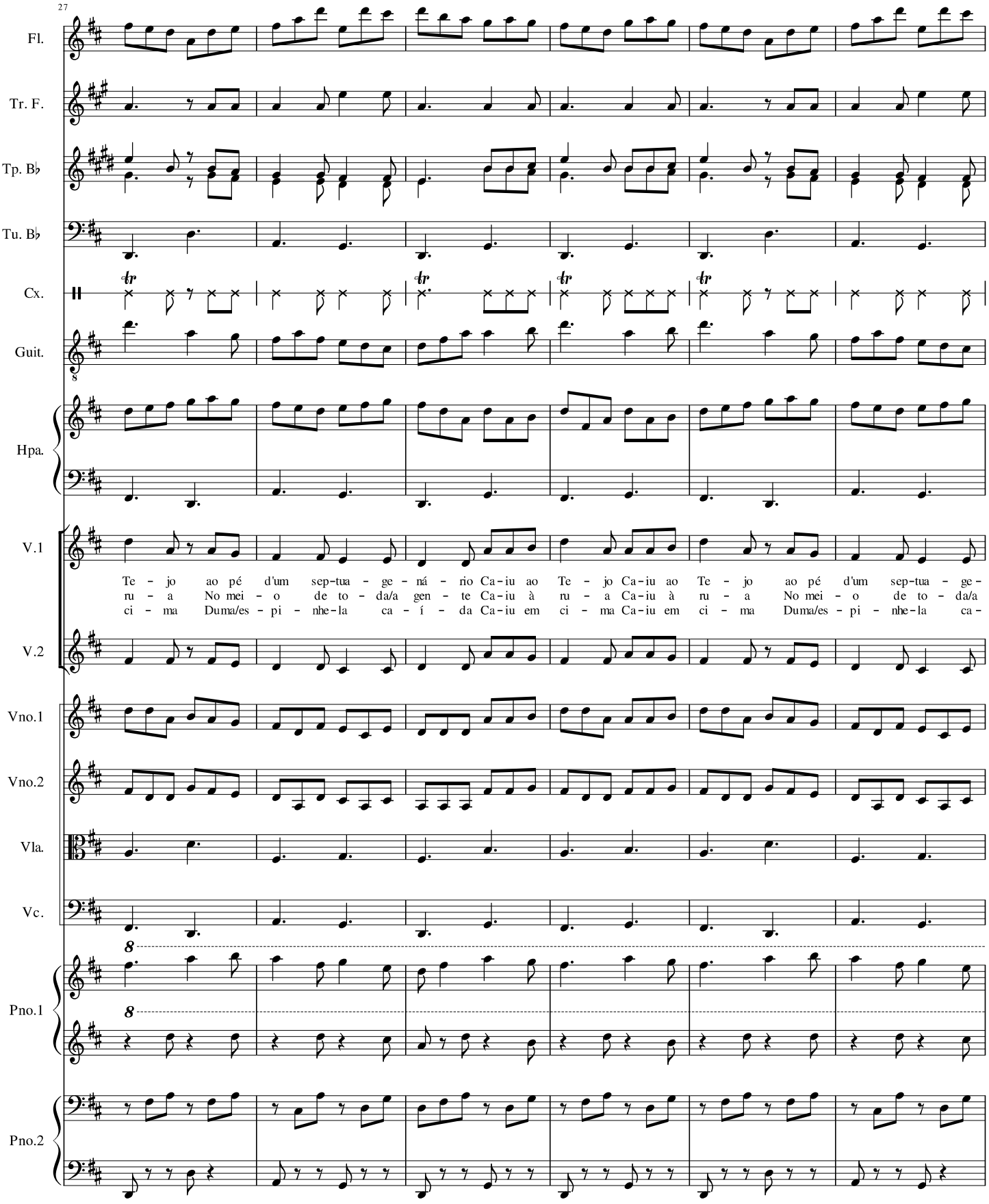
27
Fl.
Tr. F.
Tp. B♭
Tu. B♭
Cx.
Guit.
Hpa.
V.1
Te - jo ao pé d'um sep-tua - ge - ná - rio Ca-iu ao Te - jo Ca-iu ao Te - jo ao pé d'um sep-tua - ge-
ru - a No mei - o de to - da/a gen - te Ca-iu à ru - a Ca-iu à ru - a No mei - o de to - da/a
ci - ma Duma/es - pi - nhe-la ca - í - da Ca-iu em ci - ma Ca-iu em ci - ma Duma/es - pi - nhe-la ca-
V.2
Vno.1
Vno.2
Vla.
Vc.
Pno.1
Pno.2

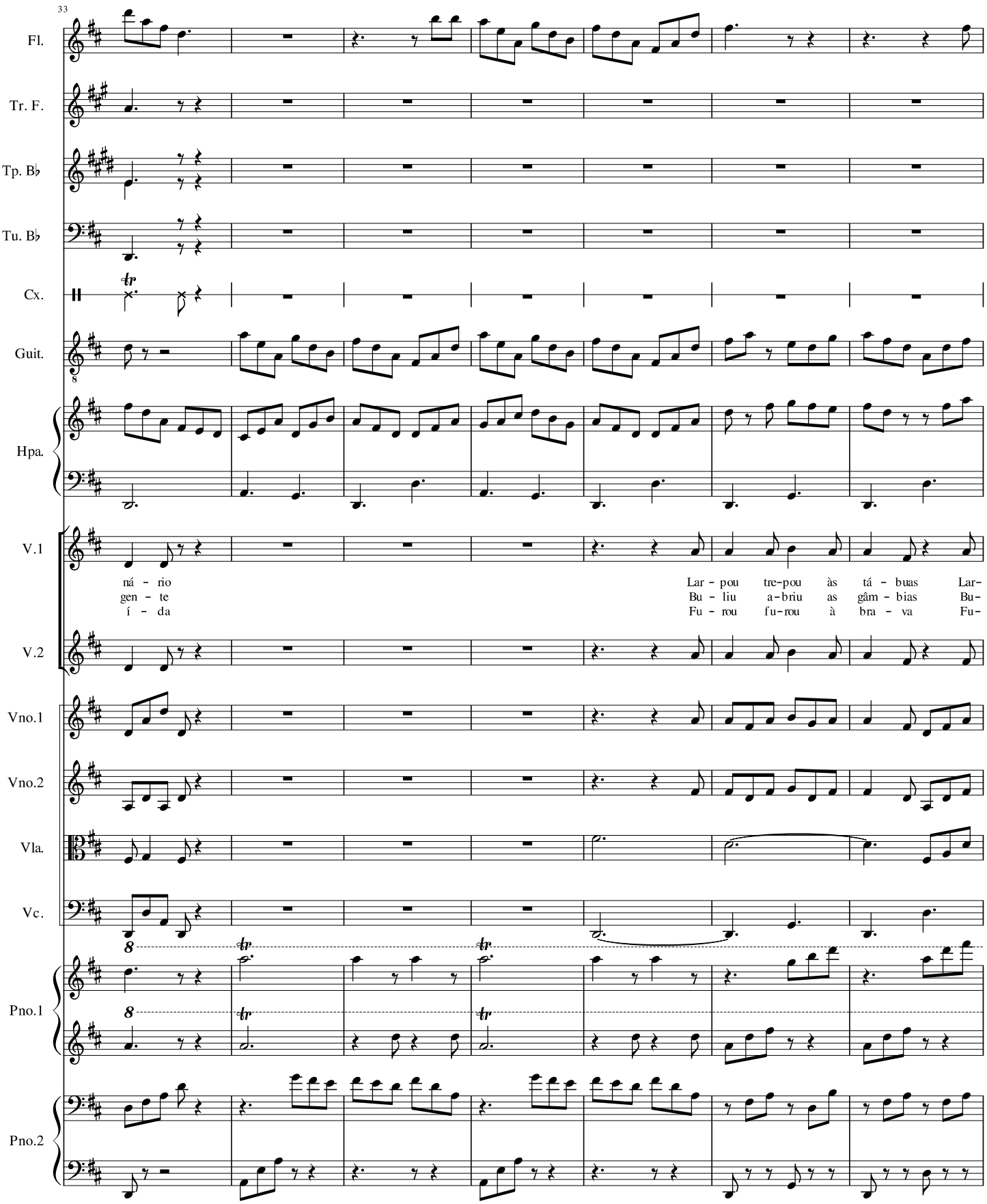
33
Fl.
Tr. F.
Tp. B♭
Tu. B♭
Cx.
Guit.
Hpa.
V.1
ná - rio
gen - te
í - da
Lar - pou tre-pou às tá - buas Lar-
Bu - liu a-briu as gâm - bias Bu-
Fu - rou fu-rou à bra - va Fu-
V.2
Vno.1
Vno.2
Vla.
Vc.
Pno.1
Pno.2

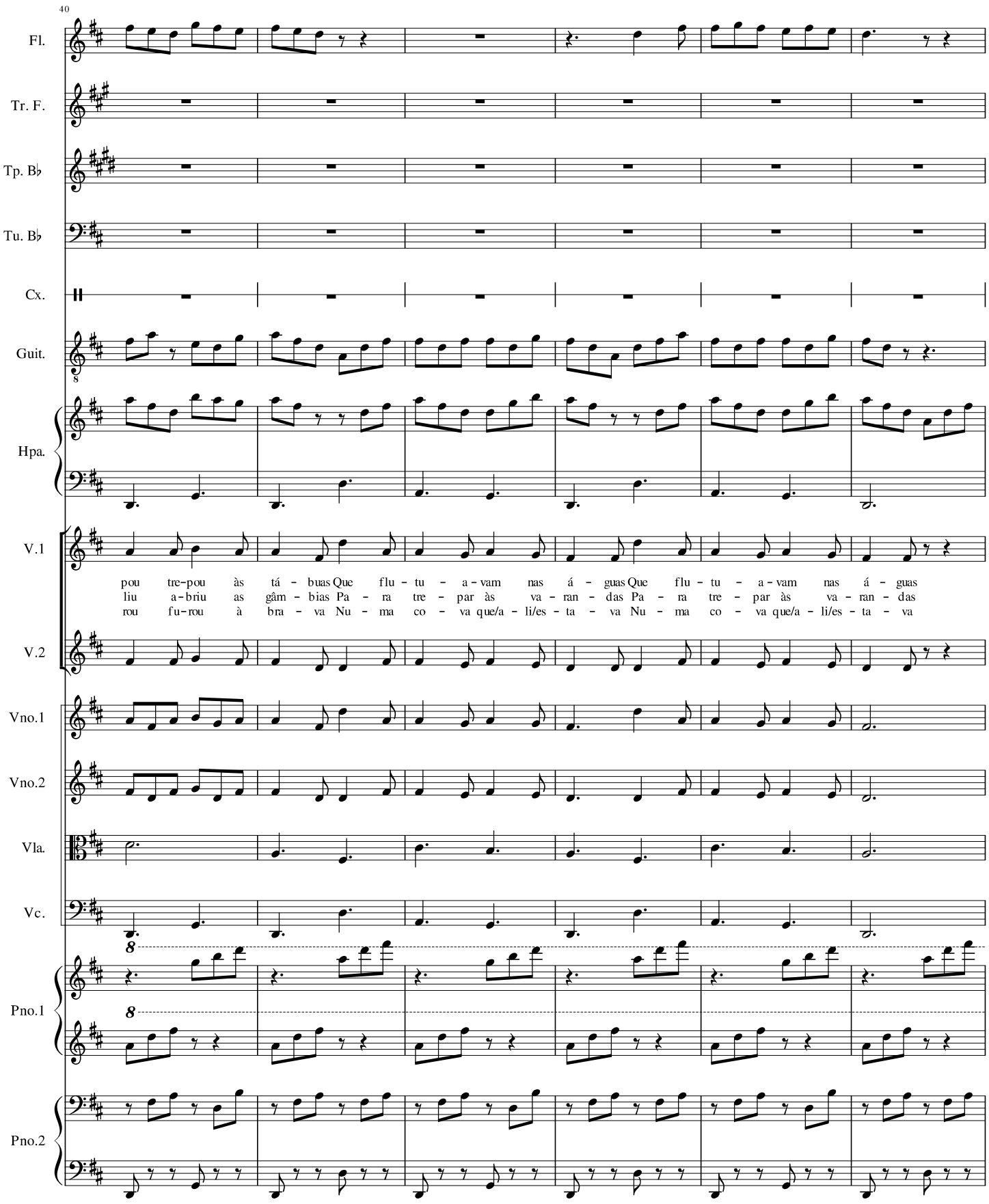
40
Fl.
Tr. F.
Tp. B♭
Tu. B♭
Cx.
Guit.
Hpa.
V.1
pou tre-pou às tá - buas Que flu - tu - a-vam nas á - guas Que flu - tu - a-vam nas á - guas
liu a-briu as gâm - bias Pa - ra tre - par às va - ran - das Pa - ra tre - par às va - ran - das
rou fu-rou à bra - va Nu - ma co - va que/a - li/es - ta - va Nu - ma co - va que/a - li/es - ta - va
V.2
Vno.1
Vno.2
Vla.
Vc.
Pno.1
Pno.2

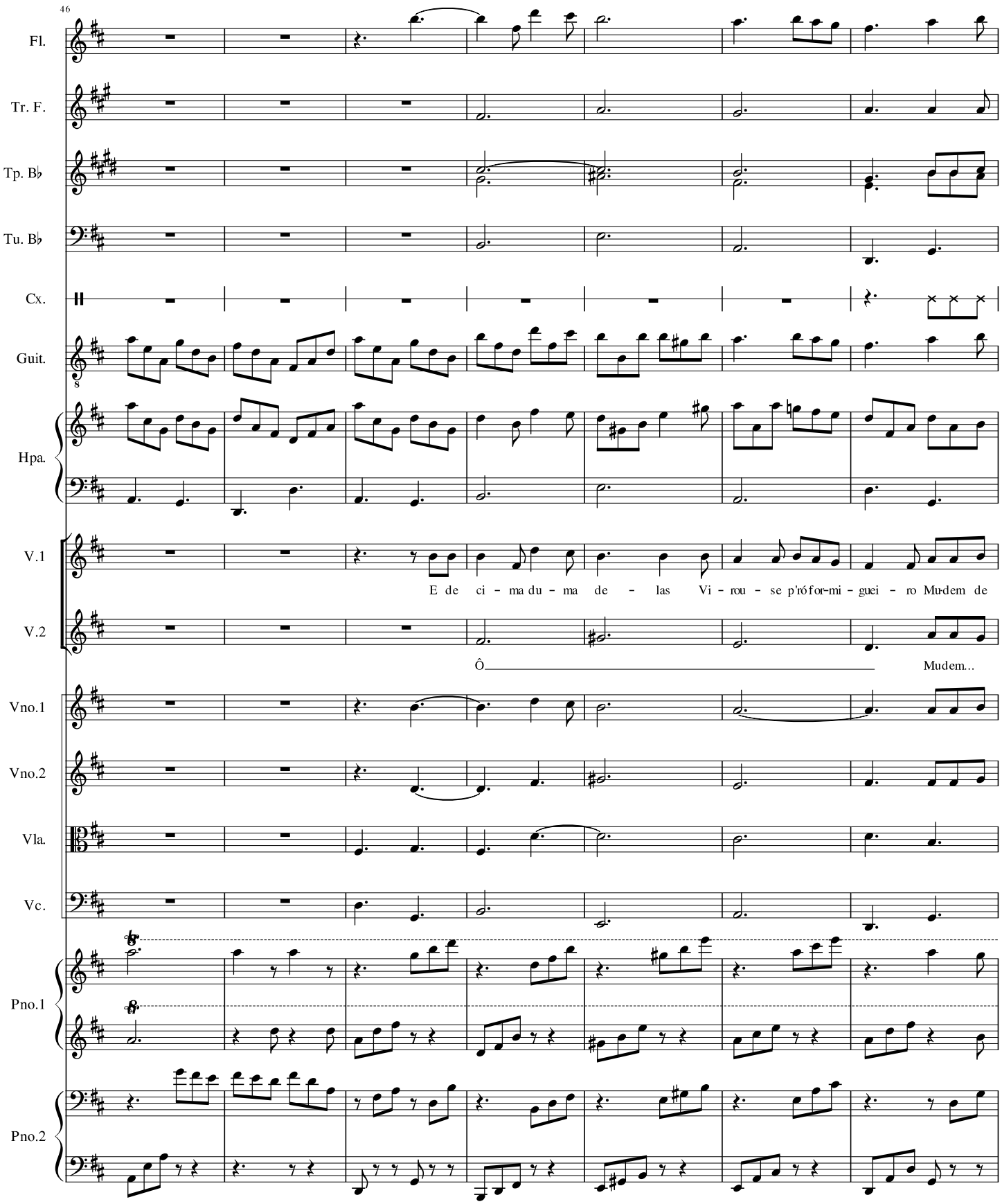
46
Fl.
Tr. F.
Tp. B♭
Tu. B♭
Cx.
Guit.
Hpa.
V.1
V.2
Vno.1
Vno.2
Vla.
Vc.
Pno.1
Pno.2
E de ci - ma du - ma de - las Vi - rou - se p'ró for-mi - guei - ro Mu-dem de
Ô
Mudem...

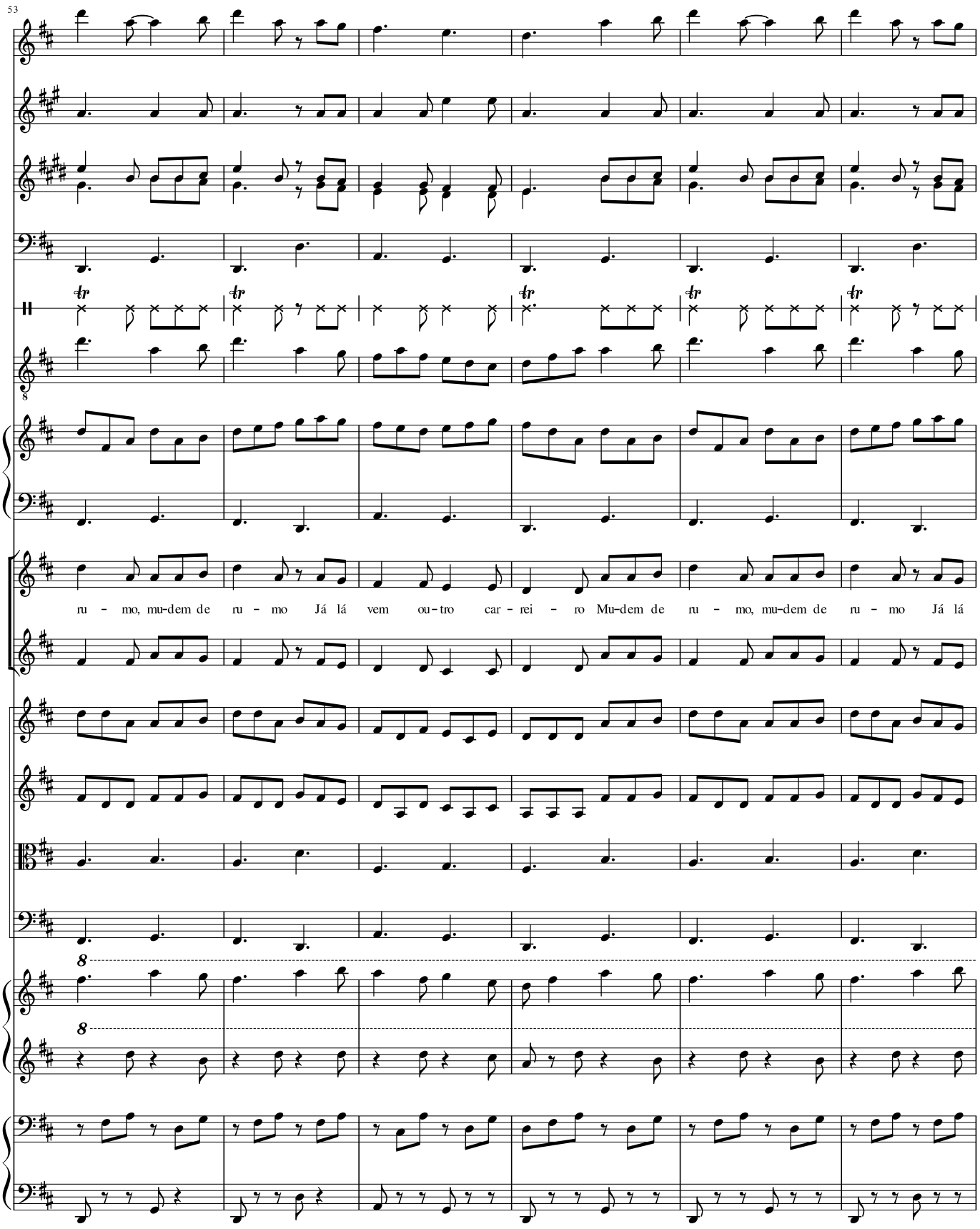
53
Fl.
Tr. F.
Tp. B♭
Tu. B♭
Cx.
Guit.
Hpa.
V.1
ru - mo, mu-dem de ru - mo Já lá vem ou-tro car-rei - ro Mu-dem de ru - mo, mu-dem de ru - mo Já lá
V.2
Vno.1
Vno.2
Vla.
Vc.
Pno.1
Pno.2

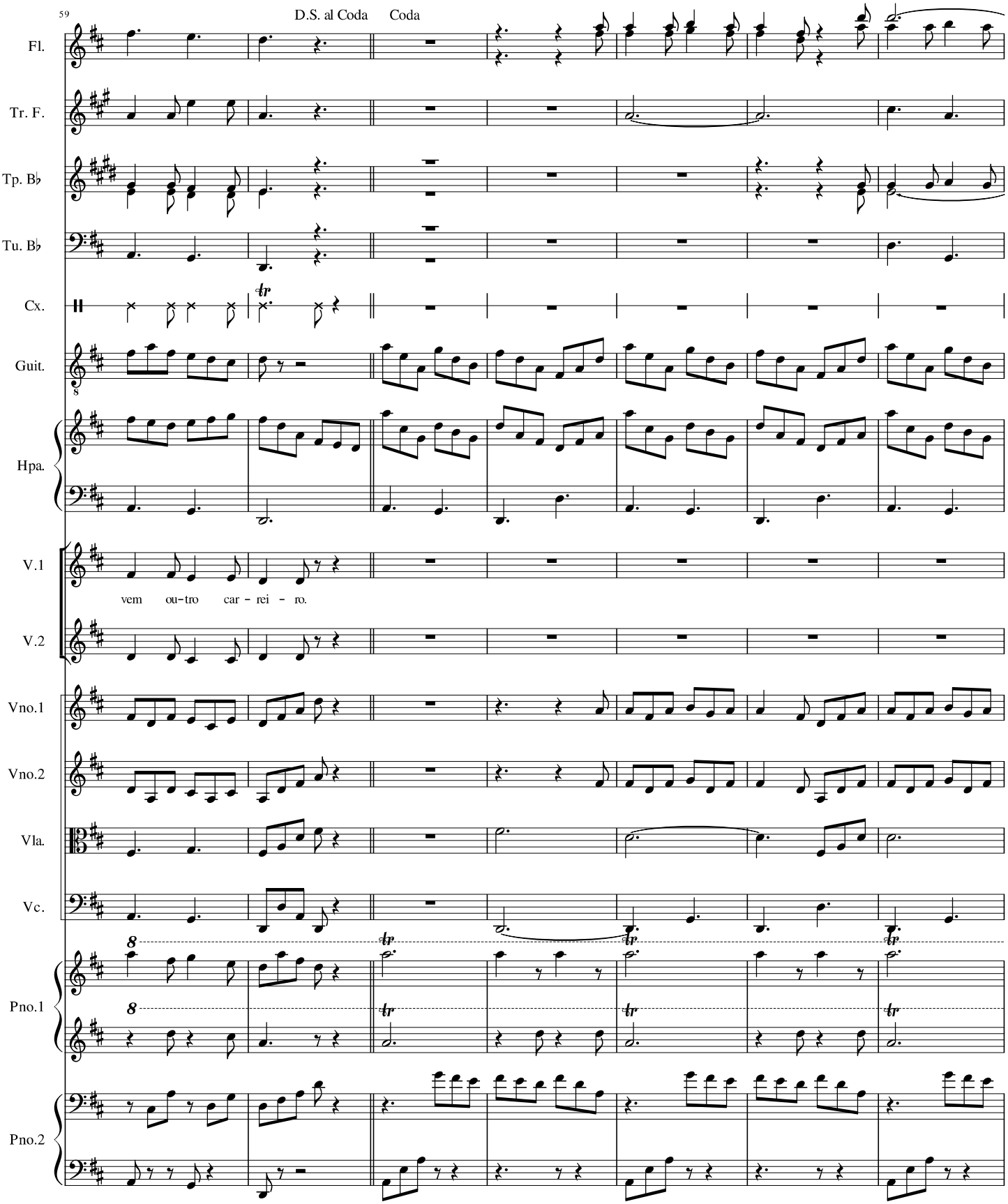
59
D.S. al Coda
Coda
Fl.
Tr. F.
Tp. B♭
Tu. B♭
Cx.
Guit.
Hpa.
V.1
vem ou-tro car - rei - ro.
V.2
Vno.1
Vno.2
Vla.
Vc.
Pno.1
Pno.2

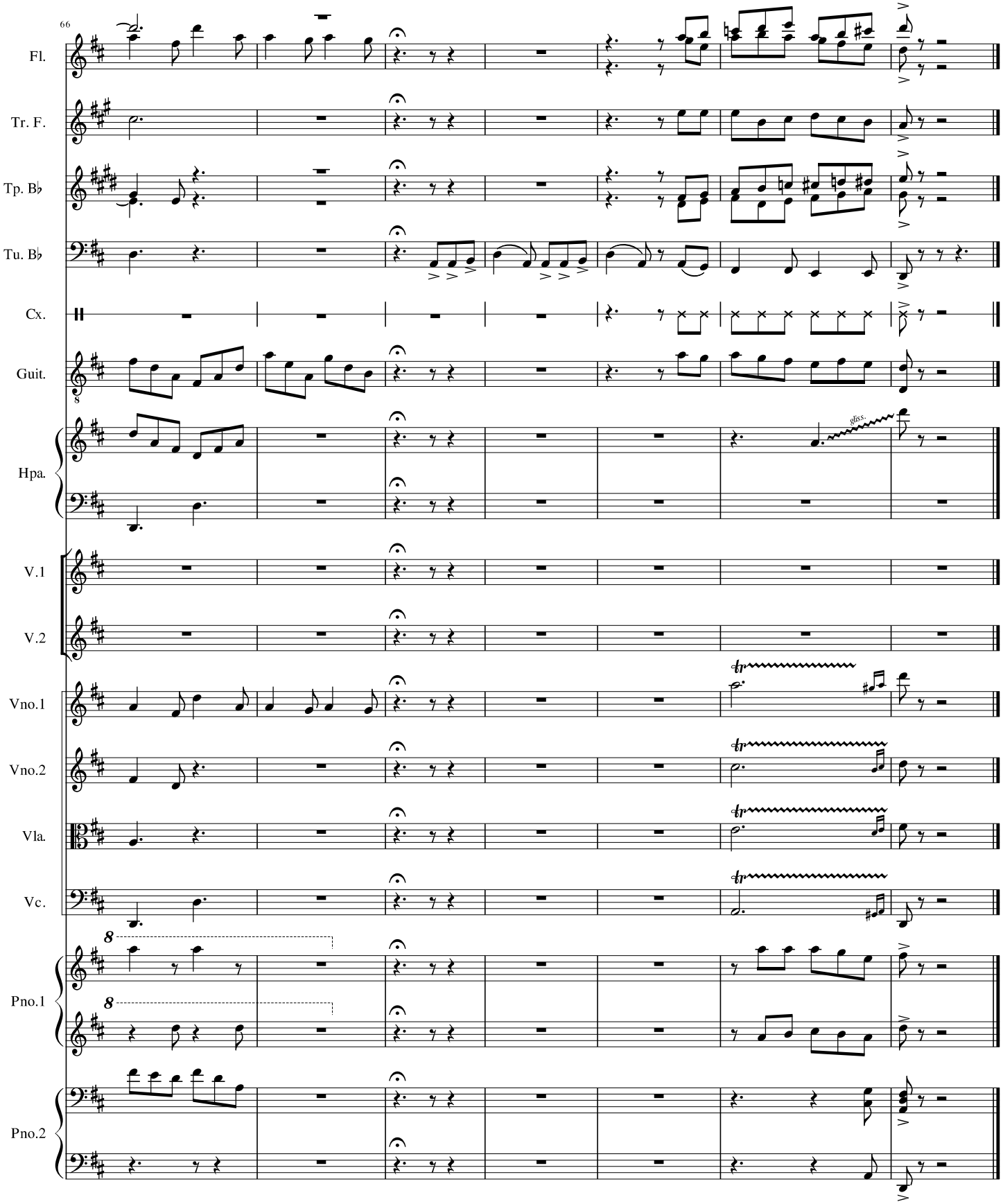
66
Fl.
Tr. F.
Tp. B♭
Tu. B♭
Cx.
Guit.
Hpa.
gliss.
V.1
V.2
Vno.1
Vno.2
Vla.
Vc.
Pno.1
Pno.2

coro

"*A formiga no carreiro*"

José Afonso (1929-1987)

arranjo e orquestração: **Célio V. Peixoto**

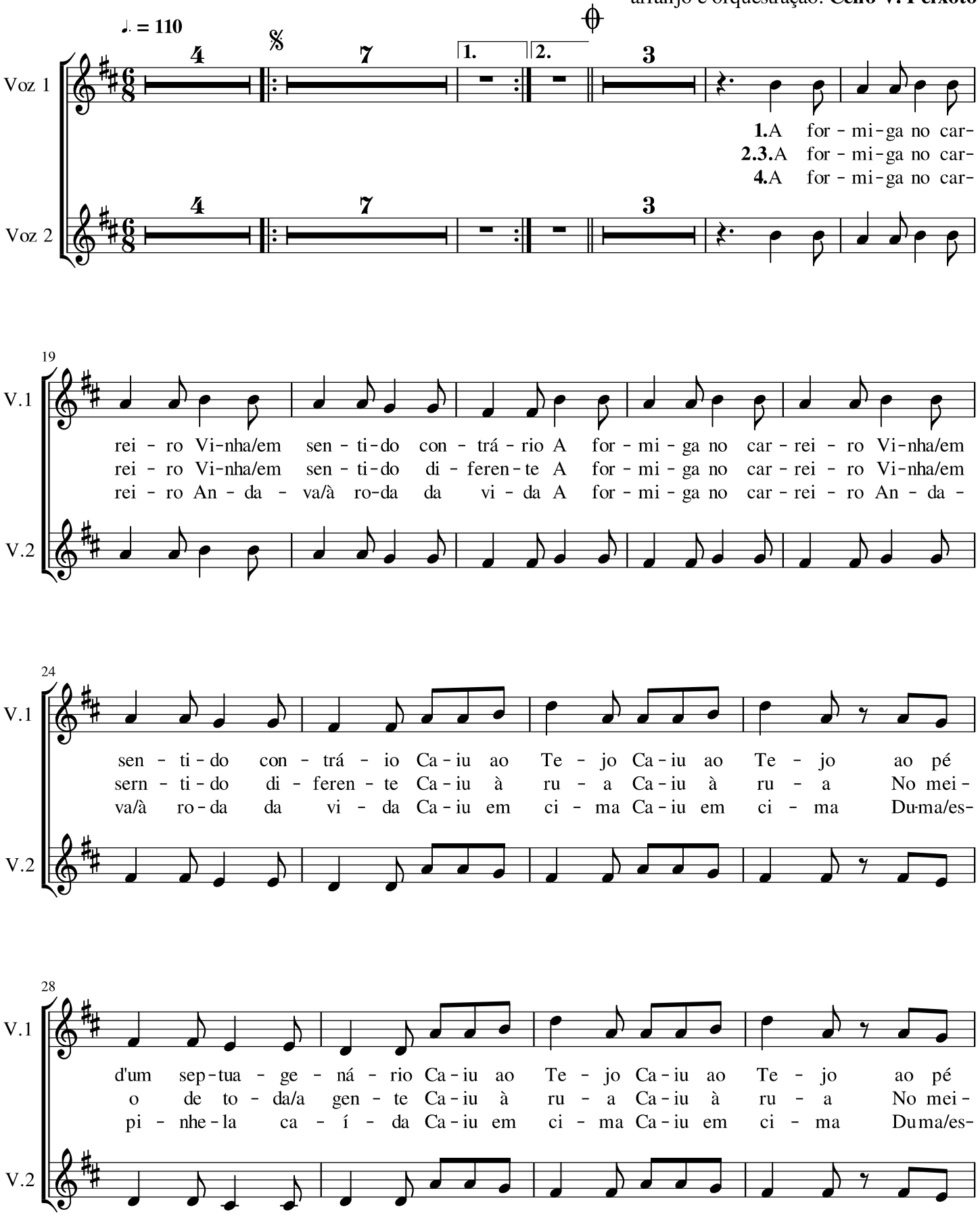

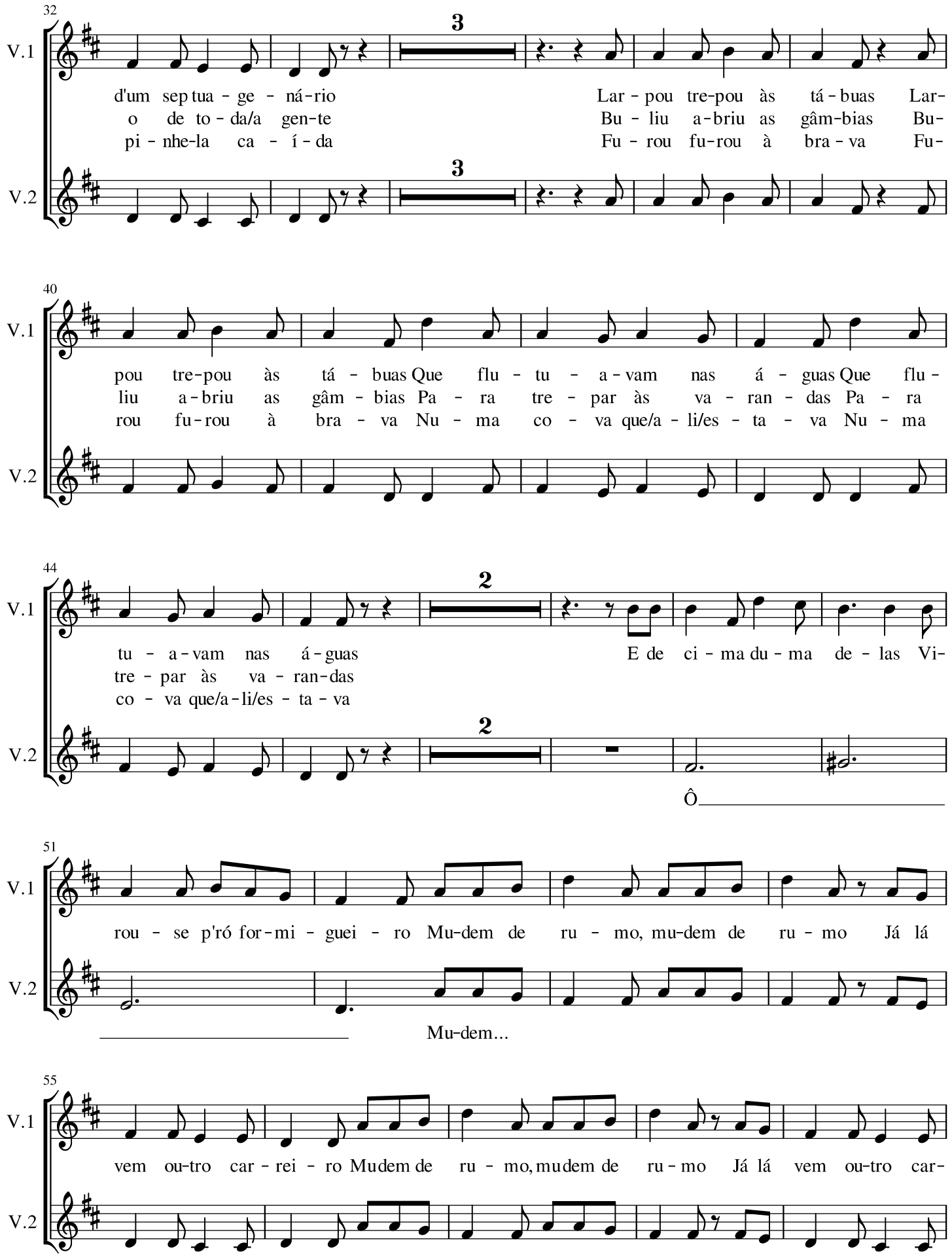
32
V.1
V.2
3
d'um sep tua - ge - ná - rio
o de to - da/a gen-te
pi - nhe-la ca - í - da
Lar - pou tre-pou às tá - buas Lar-
Bu - liu a - briu as gâm-bias Bu-
Fu - rou fu-rou à bra - va Fu-
40
pou tre-pou às tá - buas Que flu - tu - a - vam nas á - guas Que flu -
liu a - briu as gâm - bias Pa - ra tre - par às va - ran - das Pa - ra
rou fu-rou à bra - va Nu - ma co - va que/a - li/es - ta - va Nu - ma
44
2
tu - a - vam nas á - guas
tre - par às va - ran-das
co - va que/a - li/es - ta - va
E de ci - ma du - ma de - las Vi-
Ô
51
rou - se p'ró for - mi - guei - ro Mu-dem de ru - mo, mu-dem de ru - mo Já lá
Mu-dem...
55
vem ou-tro car - rei - ro Mudem de ru - mo, mudem de ru - mo Já lá vem ou-tro car-

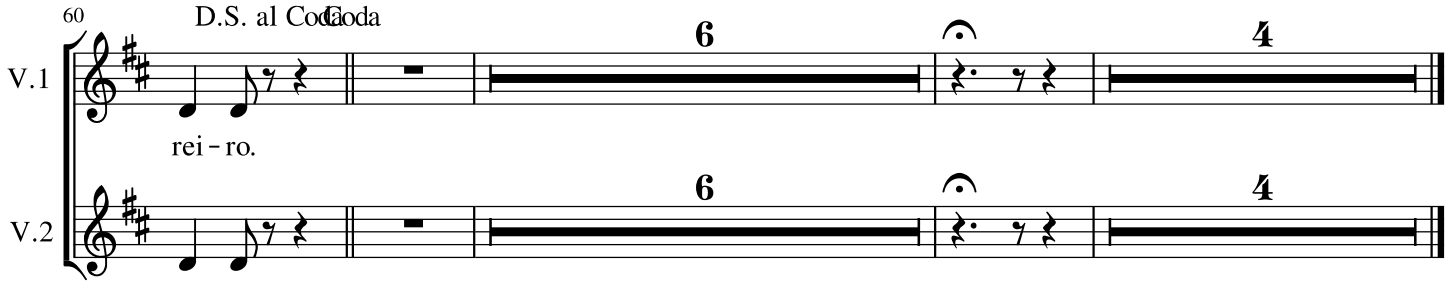
60
D.S. al Coda
Coda
V.1
6
4
rei - ro.
V.2
6
4